KRONIKË E ZEZË

Dy persona plagosen në Prishtinë, tre të arrestuar

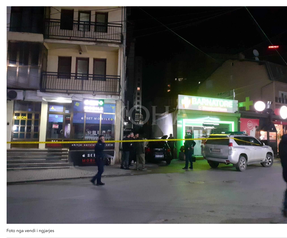

Foto nga vendi i ngjarjes

15 shkurt 2024, 22:48

Shpërndaje në

Dy persona janë plagosur me armë zjarri të enjten në mbrëmje në lagjen "Bregu i Diellit" në Prishtinë, ka konfirmuar Policia e Kosovës. Për rastin janë arrestuar tre persona.

Nga Qendra Klinike Universitare e Kosovës kanë bërë të ditur për KOHËN se pas trajtimit, të plagosurit janë lëshuar në gjendje stabile në shtëpi.

Rasti ka ndodhur rreth orës 21:00.

Sic ka thënë Flora Ahmeti, zëdhënëse e Policisë për rajonin e Prishtinës, me të marrë informatën Policia ka dalë në vendin e ngjarjes për hetimet që karakterizojnë ngjarjen.

"Bazuar në të dhënat fillestare dyshohet se me armë zjarri janë plagosur dy persona, të cilët janë dërguar për tretman mjekësor. Hetuesit policor në koordinim me prokurorinë, po ndërmarrin veprimet hetimore ndërkohë që lidhur me këtë rast deri tani janë arrestuar tre persona të dyshuar", ka thënë ajo.

© KOHA. Të gjitha të drejtat janë të rezervuara.

Klikoni butu nëse dëshironi t'i lexoni lajmet e fundit dhe të përuggjeshura në kanalin tonë zyrtar në Viber

#FLAGOSJE #POLICIA E KOSOVËS

Taboola Feed

Qetësoni dhimbjen e kockave dhe të muskujve në kushte shtëpie
Blog | Sponsored
Lexo më shumë

Solar Carports 2024 (Take A Look)
Solar Carport | Search Ads | Sponsored

Lovely Thong Underwear Sets. See Prices
Thong Underwear Sets | Search Ads | Sponsored

Ja disa këshilla në lidhje me dhimbjen e kockave
Blog | Sponsored
Lexo më shumë

This simple trick with a coin and freezer will revolutionize your life…
The Travel Breeze | Sponsored

Want To Boost Career: Learn Digital Transformation
Digital Transformation Courses | Search Ads | Sponsored

Disa keshilla ne lidhje me Psoriasis
Blog | Sponsored
Lexo më shumë

Website Design from Albania Might Be Cheaper Than You Think
Website Design| Search Ads | Sponsored

Stop Wasting Money On Car Insurance! Switch To This Compan…
Updated Car Insurance rates till the end of 2023. Annual Car Insurance charges are th…
Car Insurance | Search Ads | Sponsored
Search Now

Mbani në kontroll Psoriasis dhe Egzemën në kushte shtëpie
Blog | Sponsored
Lexo më shumë

Albania Solar Panels: See How Much It Will Cost To Install Them (See…
Solar Panels | Search Ads | Sponsored

15 Foods You Should Never Eat If You Have High Blood Pressure
LoveMyFamilyMag.com | Sponsored

Në Prishtinë zbulohet një dërgesë postare me 48 kénaçe të dyshuara se përmbanin opium
Kohanet

S'e la kunatën të qëndronte në shtëpinë e vëllait dhe kërcënoi babanë e saj, arrestohet
Kohanet

TË TJERA

Arrestohen 4 shtetas të Shqipërisë, u zunë me mbi 24 mijë euro që dyshohet të jenë të falsifikuara

Gruaja në Vushtrri raporton se ish-bashkëshorti e dhunoi dhe e rrahu

Bastisen katër lokacione në veri, ndalohen dy të dyshuar për shpërndarje të fletushkave

Kandidati për patentë shofer kapet në testim me kamerë e kufje

KOHA

Marketing Politika e privatësisë Kushtet e përdorimit +383 (0) 38 249 105 info@koha.net Aneksi i ish-Radio Prishtinës (kati i parë) Xhonit Bush p.n., 10000 Prishtinë

Partnerët: Shkabaj

Kjo faqe kontrollohet dhe mensahohet nga KOHA. Të gjitha materialet në të, përfshirë fotografitë, janë të mbrojtura me copyright të KOHA-s dhe për to KOHA mban të drejtat e rezervuara. Materialet në këtë faqe nuk mund të përdoren për qëllime komerciale. Ndalohet kopjimi, riprodhimi, publikimi i paautorizuar qoftë original apo i modifikuar në çfardo mënyre, pa lejen paraprake të KOHA-s. Shfrytëzimi i materialeve nga ndonjë faqe internet a medium tjetër pa lejen e Grupit KOHA, në emër të krejt njësive që e përbëjnë (Koha Ditore, KohaVision, Koha.net, Botonet KOHA, KOHA Print dhe ARTA), dëshmi shkelje e drejtave të autorit dhe të pronës intelektuale sipas dispozitave ligjore në fuqi. Të gjitha shkeljet e këtyre të drejtave do të ballafaqohen me ligjin.

Pëlqëshmi i përmbajtjeve në gjuhën tjetër bëhet në mënyrë automatike dhe mund të kenë gabime!