Lajme > Kronikë > Dërgohet në mbajtje personi që tentoi të fuste municion në Kosovë nga Shqipëria

Dërgohet në mbajtje personi që tentoi të fuste municion në Kosovë nga Shqipëria

14:35
Dërgohet në mbajtje personi që tentoi të fuste municion në Kosovë nga Shqipëria
13:12
Në Vërmicë sekuestrohen afro 600 fishekë të AK-47

Një vdekje e dyshimtë në Podujevë e një në Klinë
Dy raste të dhunimit në Kosovë, Policia arreston të dyshuarit
Dy të plagosur në Prishtinë
Arrestohen i dyshuari i tretë në lidhje me kontratën për shtrimin e disa rrugëve në Suharekë
Zbulohet duhan i kontrabanduar në një biznes në Kamenicë
Parandalimi i aksidenteve, Policia në Ferizaj shqipton mbi 1130 gjoba brenda javës
Në Morinë arrestohet shtetasi i Shqipërisë, tentoi të kontrabandonte armë nga Kosova
Në Shqipëri arrestohet rusi i kërkuar për një sërë veprash penale
Burrë e grua nga Shqipëria rrahen mes vete në Pejë, arrestohen
Sulmuan policët në kryerje të detyrës, arrestohen tetë të dyshuar në Kaçanik
I gjenden para të padeklaruara, arrestohet i dyshuari në Prishtinë
Vushtrri, bie në kontakt me rrymën dërgohet për trajtim në QKUK

14:35

Dërgohet në mbajtje personi që tentoi të fuste municion në Kosovë nga Shqipëria

28 gusht 2023, 13:12

Policia e Kosovës ka njoftuar se ka dërguar në mbajtje për 48 orë të dyshuarin që kishte tentuar të fuste në Kosovë nga Shqipëria municion.

E.M. (1986) është ndalur në pikën kufitare në Vërmicë, ndërsa në veturën e tij janë gjetur 577 fishekë të automatikut AK-47.

"Zyrtarët policorë në bashkëpunim me zyrtarët doganorë, gjatë kontrollit, në pjesën e pasme të automjetit kanë vërejtur një qese në të cilën kishte pasur sasi të municionit. Në total janë konfiskuar: 577 (pesëqind e shtatëdhjetë e shtatë) fishekë të kalibrit 7.62 mm, 375 (treqind e shtatëdhjetë e pesë) euro, 1 telefon mobil, 1 automjet VE. Është njoftuar prokurori kujdestar i PTH -Prizren, ku me urdhër të tij është iniciuar rasti 'Blerje, shpërndarje, furnizim apo shitje e pasaktësisë e armëve dhe municionit' dhe i dyshuari është dërguar në mbajtje për 48 orë", ka njoftuar Policia e Kosovës.

13:12

Në Vërmicë sekuestrohen afro 600 fishekë të AK-47

Dogana e Kosovës ka njoftuar se të hënën në pikën kufitare në Vërmicë është parandaluar kontrabandimi i afro 600 fishekëve të armës AK-47.

Fishekët po synohej të kontrabandoheshin nga Shqipëria, ndërsa shoferi i automjetit kishte synuar të shmangte kontrollet doganore.

"Pas ndalimit të automjetit, u dha urdhër për të kryer një kontrollë në vijën e dytë të kontrollit doganor. Përpara oficerëve drejtuesi i automjetit ka deklaruar se nuk kishte asgjë në mjetin e tij. Megjithatë, pas një kontrolli të kujdesshëm të automjetit, së bashku me ndihmën e zyrtarëve të policisë që ishin të pranishëm gjatë kësaj kontrolli, u zbulua mallrat e ndaluara që ishin fshehur me kujdes në pjesën e pasme të mjetit pranë kërrbëve të pasagjerit. Konkretisht, u gjetën 577 copë fishekë për armën tip AK-47. Pas zbulimit të kësaj sasie të municioni, automjeti u dërgua për një skanim të thellua në doganën e Shqipërisë. Për të siguruar një kontrollë më të hollësishëm, u përdor edhe fibroskopi, por nuk u gjet asgjë tjetër të dyshimtë. Municioni i zbuluar është konfiskuar dhe së bashku me rastin i është transferuar Policisë së Kosovës për hetime të mëtejshme", ka njoftuar Dogana e Kosovës.

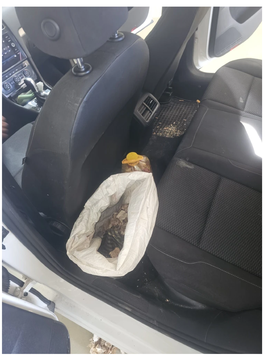

© KOHA. Të gjitha të drejtat janë të rezervuara.

Klikoni këtu nëse dëshironi t'i lexoni lajmet e fundit dhe të përmjedhura në kanalin tonë zyrtar në Viber

Taboola Feed

The Prices of an Artificial Intelligence Course Might Surprise You
AI courses | Search | Sponsored

Want to spend more time with family? An Online MBA in the USA might offer you...
Online MBA In USA | Search Ad | Sponsored

Burrë e grua nga Shqipëria rrahen mes vete në Pejë, arrestohen
Një burrë dhe një grua, shtetas të Shqipërisë, janë arrestuar të dielën mbrëma në Pejë, nën dyshimin për dhunë në familje dhe sulm ndaj personit zyrtar. Policia ka njoftuar të hënën se të...
Kohanet

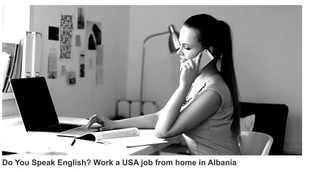

Do You Speak English? Work a USA job from home in Albania
Work from Home | Search Ads | Sponsored

TË FUNDIT

Një vdekje e dyshimtë në Podujevë e një në Klinë

Dy raste të dhunimit në Kosovë, Policia arreston të dyshuarit

Dy të plagosur në Prishtinë

Arrestohen i dyshuari i tretë në lidhje me kontratën për shtrimin e disa rrugëve në Suharekë

Zbulohet duhan i kontrabanduar në një biznes në Kamenicë

Parandalimi i aksidenteve, Policia në Ferizaj shqipton mbi 1130 gjoba brenda javës

Në Morinë arrestohet shtetasi i Shqipërisë, tentoi të kontrabandonte armë nga Kosova

Në Shqipëri arrestohet rusi i kërkuar për një sërë veprash penale

Burrë e grua nga Shqipëria rrahen mes vete në Pejë, arrestohen

Sulmuan policët në kryerje të detyrës, arrestohen tetë të dyshuar në Kaçanik

I gjenden para të padeklaruara, arrestohet i dyshuari në Prishtinë

Vushtrri, bie në kontakt me rrymën dërgohet për trajtim në QKUK

Kjo faqe kontrollohet dhe menaxhohet nga KOHA. Të gjitha materialet në të, përfshirë fotografitë, janë të mbrojtura me copyright të KOHA-s dhe për to KOHA-n mban të drejtat e rezervuara. Materialet në këtë faqe nuk mund të përdoren për qëllime komerciale. Ndalohet kopjimi, ripërdhimi, publikimi i pasaktësisë qëllimi origjinal apo i modifikuar në çfardo mënyre, pa leje paraprake të KOHA-s. Shfrytëzimi i materialeve nga ndonjë faqe internetit a mediumi tjetër pa lejen e Grupit KOHA, në emër të krejt njësive që e përbëjnë (Koha Ditore, KohaVision, Koha.net, Botimet KOHA, KOHA Print dhe ARTA), është shkelje e drejtave të autorit dhe të pronës intelektuale sipas dispozitave ligjore në fuqi. Të gjitha shkeljet e këtyre të drejtave do të ballafaqohen me ligjin.

Përkthimi i përmbajtjeve në gjuhët tjera bëhet në mënyrë automatike dhe mund të kenë gabime!