KRONIKË E ZEZË

Bastisje në gjashtë lokacione, sekuestrohet një shumë e madhe parash

17 dhjetor 2022, 08:44

Shpërndaje në

Policia e Kosovës ka bërë bastisje në Prizren në lidhje me dyshimin për falsifikim të parave gjatë periudhës 2021-2022.

Policia ka sekuestruar nga gjashtë lokacione një shumë të madhe parash dhe gjëra të tjera.

Shtatë persona janë intervistuar nga policia.

"Njësitë policore kanë kryer urdhër kontroll në gjashtë lokacione të ndryshme, gjatë kontrollit janë sekuestruar: 9,930€, 380 CHF, 272 € para metalike, 7 telefona, një pistoletë 90 fishekë, një shufër metalike, një elektroshok dhe dy boksa të hekurit. Lidhur me rastin janë intervistuar 7 të dyshuar meshkuj kosovarë dhe me vendim të prokurorit pas intervistimit janë liruar në procedurë të rregullt", thuhet në raportin e PK-së.

© KOHA. Të gjitha të drejtat janë të rezervuara.

Komento

#BASTISJE #FALSIFIKIM I PARAVE

Një muaj paraburgim ndaj serbit të arrestuar për krime lufte në Kosovë

Gjendet familja e të moshuarit të humbur në Ferizaj

Një grua në Vushtrri ngacmohet nga dy persona

Një 27-vjeçari në Gjakovë i sekuestrohet një kallashnikov

Zhduket një fëmijë në Prizren

Një person sulmohet me armë zjarri në Fushë-Kosovë

Arrestohet një person, dyshohet se është marrë me trafikim të njerëzve

YouTube

Privacy

Taboola Feed

Kollituk masazhues profesional - 73% zbritje! Vetëm 55 000 Lek

megazbritje.al | Sponsored

Prices of Unsold New SUV's In Tirana Could Greatly Surprise You

Unsold New SUV | Search | Sponsored

Gjendet i vdekur një shqiptar i Novi Pazarit në magjistralen Prishtinë – Fushë-Kosovë

Në magjistralen Prishtinë – Fushë-Kosovë është gjetur një person i vdekur të mërkurën. Viktima është shqiptar nga Novi Pazari. Trupi është dërguar për obduksion, ka njoftuar …

Kohanet

Truck Driver Jobs In Canada | Salary Might Surprise You.

Truck Driver Jobs | Sponsored

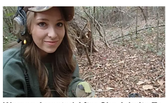

Woman Arrested After She Admits To Finding A Rare Coin In Her Yard As …

Flight 10 | Sponsored

Seniors in Tirana Might Fall in Love with Stairlifts - See Options

Stair Lift | Search Ads | Sponsored

Zhduken dy gra, njëra në Pejë e tjetra në Ferizaj

Policia e Kosovës ka njoftuar se një grua në Pejë është zhdukur. Sipas Policisë ajo është zhdukur që nga e diela e javës së kaluar. "Më 15.12.2022 një femër kosovare ka raportuar …

Kohanet

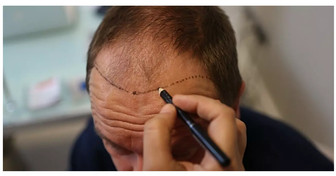

Hair Transplantion Prices Might Surprise You

Hair Transplantation | Search | Sponsored

TË TJERA

Policia në Skenderaj konfiskon tetë pistoleta në një veturë

Atentat në Tiranë, ekzekutohet me nëntë plumba një 49-vjeçar

Shtatë të dyshuar për falsifikim të parasë në Prizren, sekuestrohen edhe armë

Gjendet e vdekur një grua në Prizren

BALLINA LAJME ZGJEDHJET 2021 KRONIKË KULTURË MES PËR MES VËSHTRIME SPORT HOROSKOPI PODCAST VIDEO MREKULLIA

KOHA

Marketing Politika e privatësisë Kushtet e përdorimit +383 (0) 38 249 105 info@koha.net Ameksi i ish-Radio Prishtinës (kati i parë) Xhonxh Bush p.n., 10000 Prishtinë

Partnerët: Shkabaj

Kjo faqe kontrollohet dhe menaxhohet nga KOHA. Të gjitha materialet në të, përfshirë fotografitë, janë të mbrojtura me copyright të KOHA-s dhe për to KOHA mban të drejtat e rezervuara. Materialet në këtë faqe nuk mund të përdoren për qëllime komerciale. Ndalohet kopjimi, riprodhimi, publikimi i pasaotorizuar qoftë origjinal apo i modifikuar në çfarëdo mënyre, pa lejen paraprake të KOHA-s. Shfrytëzimi i materialeve nga ndonjë faqe internetit a medium tjetër pa lejen e Grupit KOHA, në emër të krejt njësive që e përbëjnë (Koha Ditore, KohaVision, Koha.net, Botimet KOHA, KOHA Print dhe ARTA), është shkelje e drejtave të autorit dhe të pronës intelektuale sipas dispozitave ligjore në fuqi. Të gjithë shkelësit e këtyre të drejtave do të ballafaqohen me ligjin.