KRONIKË

Arrestohet një person në Pejë për armëmbajtje pa leje

Policia e Kosovës ka arrestuar të martën në Pejë një person për veprat penale "posedim të paautorizuar të armëve" dhe "përdorim i armës apo mjetit të rrezikshëm".

Policia ka thënë se të martën është njoftuar se në lagjen "Fidanishte" në Pejë një person ka shtënë me armë.

Me të arritur njësitet policore në vendin e ngjarjes, është vërejtur i dyshuari duke ekspozuar armën në ballonin e banesës në katin e tretë. Ai kishte refuzuar të dorëzohej dhe iu drejtua policëve se "nëse afroheni do t'ju gjuaj ose do ta vras veten".

Policia ka bërë të ditur se pas një kohe negocimi me të dyshuarin, ai është arrestuar.

Në banesën e tij është gjetur një pushkë automatike, një pistoletë, disa fishekë e gëzhoja. Po ashtu një bajonetë.

"Njësitet policore menjëherë kanë dalur në vendin e ngjarjes. Fillimisht i dyshuari është vërejtur me armë duke u ekspozuar në ballkonin e banesës në katin e (3) tretë. I njëjti ka refuzuar të dorëzohet, duke iu drejtuar zyrtarëve policorë se nëse afroheni 'do t'ju gjuaj ose do ta vras veten'. Në vendin e ngjarjes kanë dalur njësitet kompetente, stafi menaxhues i DRP Pejë, dhe Prokurori i shtetit, dhe pas një kohe negocimi me të dyshuarin, i njëjti është arrestuar. Në banesën e të dyshuarit janë gjetur dhe sekuestruar: Një (1) pushkë Automatike, dhe një (1) karikator i së njejtës armë; Një (1) Armë Pistoletë Zoraki, dhe një (1) karikator i së njejtës armë; Tridhjetë e gjashtë (36) fishekë kal: 7.63x39; Tridhjetë e pesë (35) fishekë kal: 32 auto; Tri (3) gëzhoja kal: 7.63x39; Dy (2) gëzhoja kal: 32 auto; Një (1) Thikë (Bajonetë)", thuhet në njoftimin e Policisë.

15 janar 2025 09:03

Shpërndaje në:

Klikoni këtu nëse dëshironi t'i lexoni lajmet e fundit dhe të përzgjedhura në kanalin tonë zyrtar në Viber

#POLICIA E KOSOVËS #ARRESTIM #ARMEMBAJTJE PA LEJE

Neuropathy relief: New device shows promising results

Nerve Wellbeing Guide | Sponsored — Read More

LELO™ | Celebrate The Joy Of Pleasure

LELO is more than a leading luxury pleasure toys brand; it's a self-care…

LELO | Sponsored — Shop Now

Start 2025 Seeing Clearly with These Adjustable Glasses!

New invention helps seniors see clearly at any distance!

OptiTrends | Sponsored — Try Now

All Scottish Homeowners Are Eligible For Free Funding - Claim Before Christmas

60 Second Checker - No Benefits Needed!

Eco Green Tips | Sponsored — Apply Now

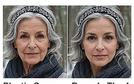

Plastic Surgeon Reveals The 1 Thing Every Woman Should…

New Skin Discovery | Sponsored

Why MultiLens V1 Is Perfect for 50+

These sold out self-adjusting glasses will do wonders for your eyesight!

OptiTrends | Sponsored — Try Now

Own A Barrel of Whisky With Average Annual Returns of 10.15%*

Whisky casks are a unique and tax-efficient** investment avenue *Average Client Return in 2023

Whisky Investors | Sponsored — Download

Glasgow: The Real Truth About No Fuss Cremations

Golden Leaves | Sponsored

How To Invest In Whisky. Own A Barrel Of Whisky

Download Our Free Guide To Supercharge Your Investment …

Whisky Partners | Sponsored — Read More

81% Of Scottish Homeowners Don't Know They Are Eligible For Free Funding

60 Second Checker - No Benefits Needed!

Eco Green Tips | Sponsored — Learn More

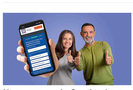

Homeowners in Scotland are getting free windows

Funding and finance options for new windows and doors

H2B Windows | Sponsored — Apply Now

The Truth About 'No Fuss' Cremations

Golden Leaves | Sponsored

Gjykata ndërpret dëshminë e Dobrunës

Kohanet

Bangladeshi i kërkon Kosovës t'i rekrutojë punëtorë e t'i importojë veshmbathje dhe…

Kohanet

Futboll. Një shqiptar shënon ndaj PSG-së në Kupën e Francës

Arbëri. Gashi thotë që deklarata e Kurtit se "do të plakemi në opozitë" na detyron të mos bëjmë koalicion me të

Basketboll. Palestra në Gjakovë e stërmbushur, festojnë kuqezinjtë

Botë. Palestinezët në Gaza festojnë armëpushimin

Arbëri. Koalicioni për Familjen: Do t'i mbrojmë vlerat e familjes, kjo na dallon nga të tjerët

Auto. Skoda shënon rritje në dërgesa për 2024-tën

All Scottish Homeowners Are Eligible For Free Funding -…

Eco Green Tips | Sponsored

Read Next Story ›

Kjo faqe kontrollohet dhe menaxhohet nga KOHA. Të gjitha materialet në të, përfshirë fotografitë, janë të mbrojtura me copyright të KOHA-s dhe për to KOHA mban të drejtat e rezervuara. Materialet në këtë faqe nuk mund të përdoren për qëllime komerciale. Ndalohet kopjimi, riprodhimi, publikimi i paautorizuar qofshë origjinal apo i modifikuar në çfardo mënyre, pa lejen paraprake të KOHA-s. Shfrytëzimi i materialeve nga ndonjë faqe internetit a medium tjetër pa lejen e Grupit KOHA, në emër të krejt njësive që e përbëjnë (Koha Dizow, KohaVision, Koha.net, Botimet KOHA, KOHA Print dhe ARTA), është shkelje e drejtave të autorit dhe të pronës intelektuale sipas dispozitave ligjore në fuqi. Të gjitha shkeljet e këtyre të drejtave do të ballafaqohen me ligjin.

Përkthimi i përmbajtjeve në gjuhët tjera bëhet në mënyrë automatike dhe mund të ketë gabime!

EN DE FR ES GR SR TR MK

Marketing

Politika e privatësisë

Kushtet e përdorimit

+383 (0) 38 249 105 / info@koha.net

Ameka i ish-Radio Prishtinës (kati i parë) Xhonxh Bush p.n., 10000 Prishtinë