KRONIKË E ZEZË

Arrestohet një 18-vjeçar në Gjakovë, dyshohet se shtiu me armë zjarri

21 mars 2023, 08:23

Shpërndaje në

Policia e Kosovës ka arrestuar të hënën një 18-vjeçar në Gjakovë, nën dyshimin se ka shtënë me armë zjarri.

Në njoftimin e Policisë thuhet se të dyshuarit B.P., i lindur në vitin 2005, i është gjetur dhe sekuestruar një pistoletë me një karikator dhe dy gëzhoja.

"Stacioni Policor në Gjakovë pasi kishte pranuar informatë për të shtëna me armë zjarri në rrugën 'Sulejman Hadum Aga' në Gjakovë, menjëherë ju kanë përgjigjur rastit dhe kanë arrestuar të dyshuarin B.P., mashkull, shtetas i Republikës së Kosovës, lindur në vitin 2005, mbi dyshimin se i njëjti kishte shtënë me armë zjarri. Në posedim të të dyshuarit është gjetur dhe sekuestruar një pistoletë me një karikator dhe dy gëzhoja", thuhet në njoftim.

Me vendim të Prokurorit të Shtetit, i dyshuari është ndaluar në mbajtje për 24 orë.

© KOHA. Të gjitha të drejtat janë të rezervuara.

Klikoni këtu nëse dëshironi t'i lexoni lajmet e fundit dhe të përzgjedhura në kanalin tonë zyrtar në Viber

#GJAKOVË #ARME ZJARRI #ARRESTIM

Aksion në 10 barnatore, mbyllet një e intervistohen tre pronarë të tyre

Rasti i Sebahate Morinës, Gjykata Kushtetuese konstaton se i është shkelur e drejta për jetë

Therje me thika mes dy grupeve të nxënësve në një shkollë të Lipjanit

I kërkuari për kontrabandë kapet duke kryer të njëjtën vepër

Arrestohet në Pejë prindi që kanosi drejtorin e shkollës pasi iu suspenduan dy fëmijët

Viti, lirohet në procedurë një person që sulmoi fizikisht nënën, motrën dhe bashkëshorten

Prishtinë, shtetasja gjermane raporton se mori një letër kërcënuese

Taboola Feed

Ja si mund të mbani në kontroll mykun e këmbëve në kushte shtëpie

Blog | Sponsored

Lexo më shumë

Kolltuk masazhues profesional - 73% zbritje! Vetëm 55 000 Lek

megazbritja.al | Sponsored

Malaziasve në Kosovë u bëhet thirrje që të mos votojnë në zgjedhjet presidenciale në Maj të Zi

Kryetari i Shoqatës së Malaziasve të Kosovës, Slobodan Vujicig, ka thënë se dhjetëra mijëra qytetarë që jetojnë, punojnë dhe votojnë në Kosovë, gjenden edhe në lista zgjedhore në M...

Kohanet

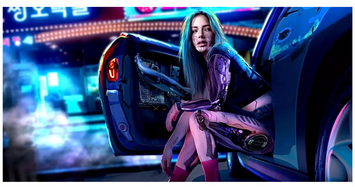

Artificial Intelligence Might Be More Fun Than You Think

Artificial Intelligence Course | Search Ad | Sponsored

Treatment That Might Help You Against Knee Pain (Search Here)

Kneepain | Search | Sponsored

Trending Sofa Designs of 2022 - Prices May Surprise You!

Couches & Sofas | Search Ads | Sponsored

Gruaja në Hajvali braktis fëmijët e saj, arrestohet

Policia e Kosovës ka arrestuar të hënën një grua në fshatin Hajvali të Prishtinës, pasi që me vetëdëshirë i ka braktisur fëmijët e saj. Sipas Policisë, e dyshuara ka kërkuar që fëmijët t'i...

Kohanet

Macular Degeneration - Catching It Early Matters

Macular Degeneration | Search Ads | Sponsored

TË TJERA

Ndalohet furgoni në Leposaviq, iu gjetën dy dhi e 21 keca pa dokumente

Arrestohet një person në Suharekë për dhunimin e një të miture

Një person në Jarinjë sulmon policin dhe ikën

Ylli shqiptar i rrjeteve sociale kërkon falje, thotë se nuk e kishte qëllim të rrezikonte dikë

Kjo faqe kontrollohet dhe menaxhohet nga KOHA. Të gjitha materialet në të, përfshirë fotografitë, janë të mbrojtura me copyright të KOHA-s dhe për to KOHA mban të drejtat e rezervuara. Materialet në këtë faqe nuk mund të përdoren për qëllime komerciale. Ndalohet kopjimi, riprodhimi, publikimi i paautorizuar qoftë origjinal apo i modifikuar në çfarëdo mënyre, pa lejen paraprake të KOHA-s. Shfrytëzimi i materialeve nga ndonjë faqe interneti a medium tjetër pa lejen e Grupit KOHA, në emër të krejt njësive që e përbëjnë (Koha Ditore, KohaVision, Koha.net, Botimet KOHA, KOHA Print dhe ARTA), është shkelje e drejtave të autorit dhe të pronës intelektuale sipas dispozitave ligjore në fuqi. Të gjitha shkeljesit e këtyre të drejtave do të ballafaqohen me ligjin.