KRONIKË E ZEZË

Shtiu me armë në qenin e një gruaje, arrestohet për armëmbajtje pa leje

Foto: Ilustrim

14 tetor 2023, 09:23

Shpërndaje në

Një person në fshatin Leskoc të Klinës është arrestuar për armëmbajtje pa leje.

Ai paraprakisht e kishte qëlluar qenin një gruaje, nga ku kishte ngordhur, e më pas Policia ia ka konfiskua dy armë gjahu dhe e ka arrestuar.

"Është arrestuar i dyshuari mashkull kosovar pasi që i njëjti me pushkë gjuetie ia kishte vrarë qenin ankueses femër kosovare. Nga i dyshuari janë konfiskuar dy armë gjahu, për njërën posedonte leje, ndërsa për tjetrën nuk posedonte leje. Pas intervistimit, me urdhër të prokurorit kujdestar, i dyshuari është liruar në procedurë të rregullt", thuhet në raportin ditor të PK-së.

© KOHA. Të gjitha të drejtat janë të rezervuara.

Klikoni këtu nëse dëshironi t'i lexoni lajmet e fundit dhe të përazgjedhura në kanalin tonë zyrtar në Viber

TaboolaFeed

Radio e Jashtme e Kinës
CRI ofron shërbime të pasura audiovizive për audiencën në mbarë botën
CRI | Sponsored

Here's how To Remove a Broken Key in A Lock: It's Amazing!
YakudaChihinto | Sponsored

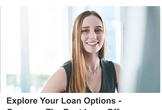

Explore Your Loan Options - Compare The Best Loan Offers
Sponsored Listings | Sponsored

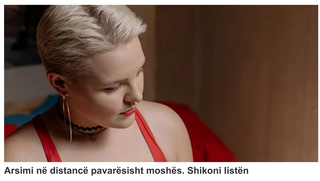

Arsimi në distancë pavarësisht moshës. Shikoni listën
Studime në distancë | Search Ads | Sponsored

"Are You Still Eating This?" 14 Foods You Should Put Down In Your 50s
The Family Breeze | Sponsored

Online Fitness Training is Cheaper Than You Think (Search Here)
Online Fitness | Search Ads | Sponsored

Korçë: Zbuloni risinë në pastrimin e tubave të shkarkimit
Drain & Pipe Cleaning | Search Ads | Sponsored

Are You From Albania? Online Programming Courses Might Amaz...
Online course | Search Ads | Sponsored

Mother sold her daughter's old bed. 3 days later the buyer made an...
Women's Method | Sponsored

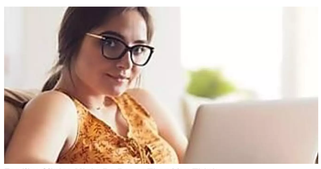

Fertility Clinics Might Be Better Than You Think
Sponsored Listings | Sponsored

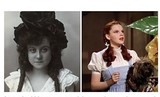

Iconic Women and how they changed in Movies
L&C Magazine | Sponsored

Website Design Options in Albania Might Be Cheaper Than You Think
Website Design Options | Search Ads | Sponsored

Hamasi i kundërpërgjigjet Izraelit për urdhrin për zhvendosjen e 1.1 milion palestinezëve
Kohanet

Eklipsi diellor: Unaza e zjarrtë shfaqet sonte
Kohanet

Gjendet pa shenja jete një fëmijë i zhdukur në Obiliq

Gjuajti me armë, Gjykata në Gjakovë e dënon me dy vjet burgim

Aksidentohen dy shqiptarë të Kosovës në Thumanë

Arrestohet një i dyshuar për dhunim në Peqë

U arrestua për keqpërdorim të fëmijëve në pornografi, lirohet pas intervistimit

Vdiq një punëtor, u mëzua në vendin e punës

Lirohen nga paraburgimi dy edukatorët që akuzohen për rrahjen e 3-vjeçarit në Fushë-Kosovë

TË TJERA

Kosova arreston të kërkuarin nga Interpoli për "kultivim të bimëve narkotike"

15 të akuzuarit në rastin "Ukë Rugova II" lirohen nga akuza për krim të organizuar

Ndalohen pesë të dyshuar me mallra të kontrabanduara në Zveçan

Një nënë në Prizren raporton se i është zhdukur vajza qe tre muaj

Kjo faqe kontrollohet dhe menaxhohet nga KOHA. Të gjitha materialet në të, përfshirë fotografitë, janë të mbrojtura me copyright të KOHA-s dhe për to KOHA mban të drejtat e rezervuara. Materialet në këtë faqe nuk mund të përdoren për qëllime komerciale. Ndalohet kopjimi, riprodhimi, publikimi i paautorizuar qoftë origjinal apo i modifikuar në çfarëdo mënyre, pa lejen paraprake të KOHA-s. Shfrytëzimi i materialeve nga ndonjë faqe interneti a medium tjetër pa lejen e Grupit KOHA, në emër të krejt njësive që e përbëjnë (Koha Dizore, KohaVision, Koha.net, Botimet KOHA, KOHA Print dhe ARTA), është shkelje e drejtave të autorit dhe të pronës intelektuale sipas dispozitave ligjore në fuqi. Të gjithë shkelësit e këtyre të drejtave do të ballafaqohen me ligjin.

Përkthimi i përmbajtjeve në gjuhët tjera bëhet në mënyrë automatike dhe mund të ketë gabime!