KRONIKË E ZEZË

Sekuestrohen 24 revole në Merdar, i dyshuari arrestohet

3 tetor 2023, 17:34

Shpërndaje në

Policia e Kosovës të hënën ka pikëkalimin kufitar në Merdar ka sekuestruar disa armë.

Aty është ndaluar një veturë me tabela të huaja të shoferit H.H., me shtetësi gjermane dhe në veturë janë gjetur 24 revole.

Pas arrestimit të tij, policia ka kontrolluar më pas edhe tri lokacione, dy në Pejë dhe një lokacion në Skenderaj.

"Në Pejë janë kontrolluar një pronë e të dyshuarit të parë H.H si dhe një pronë e të dyshuarit B.H., (1984) ndërsa në Skenderaj është kontrolluar prona e të dyshuarit H.Z., (1972)", thuhet në njoftimin e PK-së.

Në lidhje me rastin si dëshmi materiale janë sekuestruar: 24 revole të tipit Zoraki 9 mm, të modifikuara nga fluoj i armës me plumba me gas, në armë me fishekë zjarri; 1 veturë furgon - Mercedes me targa gjermane; 650 euro para të gatshme; 3 telefona; 1 DVR.

Tre të dyshuarve u është caktuar masa e ndalimit policor prej 48 orësh.

© KOHA. Të gjitha të drejtat janë të rezervuara.

Klikoni këtu nëse dëshironi t'i lexoni lajmet e fundit dhe të përzgjedhura në kanalin tonë zyrtar në Viber

#MERDAR #REVOLE

Kërcënoi me armë kolegun në vendin e punës, arrestohet

Vdes një person në Prishtinë, e dërgoi në urgjencë një taksist

Dy të plagosur brenda një dyqani në "Kodrën e Trimave" në Prishtinë

Aksident në mugën Prishtinë-Ferizaj, vdes një person

Shkatërrohet grupi i trafikut të drogës në Itali, arrestohen tre shqiptarë

Gjendet i vdekur në bunar një burrë në Drenas

Policia nis hetimin për vdekjen e një gruaje në QKUK.

YouTube

Taboola Feed

Qetësoni dhimbjen e kockave dhe të muskujve në kushte shtëpie

Blog | Sponsored

Lexo më shumë

Disa keshilla ne lidhje me Psoriasis

Blog | Sponsored

Lexo më shumë

Mbani në kontroll Psoriasis dhe Egzemën në kushte shtëpie

Blog | Sponsored

Lexo më shumë

Ja disa këshilla në lidhje me dhimbjen e kockave

Blog | Sponsored

Lexo më shumë

Digital Marketing Courses That Might Look Great on Your Resume

Digital Marketing | Search Ads | Sponsored

Bathroom Remodeling Trends in 2023 Might Surprise You.

Bathroom Remodeling | Search ads | Sponsored

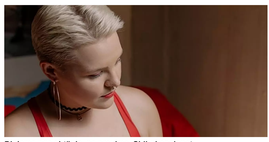

Diploma nga shtëpia, pa provime. Shihni opsionet

Studimi në distancë | Search Ads | Sponsored

The New Kitchen Remodel Trends Coming In 2023 (Brilliant)

Kitchen Remodel | Sponsored

Learn More

Football Fans Who Stole The Spotlight At The 2022 World Cup

One Daily | Sponsored

Ja si mund të mbani në kontroll mykun e këmbëve në kushte shtëpie

Blog | Sponsored

Lexo më shumë

Business Loans Might Not Require Any Repayment

Business Loans | Search Ads | Sponsored

Horse Keeps Sniffing Woman's Behind - When Her Man Sees Why ...

Handy Tricks | Sponsored

Arrestohet e dyshuar për vjedhje në banesën e ministres Rozeta Hajdari

Koha.net

Arrestohet një serb në Jarinjë, në pronën e tij u gjet sasi municioni

Koha.net

TË TJERA

Gjendet i vdekur një person në Mitrovicë

Arrestohet e dyshuar për vjedhje në banesën e ministres Rozeta Hajdari

Arrestohen dy persona, dyshohet se mashtruan qytetarët duke u premtuar punë jashtë vendit

Shtetasi i Kosovës dhe i Libersë kapen duke kaluar kufirin me dokumente false

KOHA

Marketing Politika e privatësisë Kushtet e përdorimit +383 (0) 38 249 105 info@koha.net Ameka i sh-Radio Prishtinës (kati i parë) Xhonsh Buah p.n., 10000 Prishtinë

Partnerët: Shkabaj

Kjo faqe kontrollohet dhe menaxhohet nga KOHA. Të gjitha materialet në të, përfshirë fotografitë, janë të mbrojtura me copyright të KOHA-s dhe për to KOHA mban të drejtat e rezervuara. Materialet në këtë faqe nuk mund të përdoren për qëllime komerciale. Ndalohet kopjimi, riprodhimi, publikimi i pasaktësisë original apo i modifikuar në çfardo mënyre, pa lejen paraprake të KOHA-s. Shfrytëzimi i materialeve nga ndonjë faqe interneti a mediumi tjetër pa lejen e Grupit KOHA, në emër të krejt rajonit që e përfshijnë (Koha Ditore, KohaVision, Koha.net, Botimet KOHA, KOHA Print dhe ARTA), kohë shkëlqe e drejtave të autorit dhe të pronës intelektuale sipas dispozitave ligjore në fuqi. Të gjitha shkeljet e këtyre të drejtave do të ballafaqohen me ligjin.

Përkthimi i pjesëmarjës ne gjykët tjera bëhet në mënyrë automatike dhe mund të keq-gabime!