KRONIKË E ZEZË

Rrahja në "Bill Clinton" të martën kishte ndodhur shkaku i një borxhi

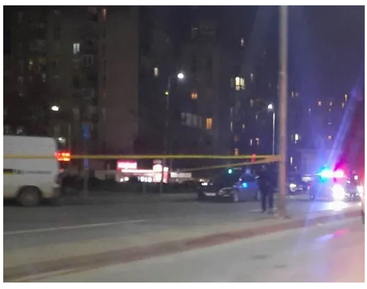

1 dhjetor 2022, 09:43

Shpërndaje në

Policia e Kosovës ka njoftuar për rastin e përleshjes në rrugën "Bill Clinton" në Prishtinë të martën mbrëma. Sipas, Policisë dyshohet se rasti ka ndodhur për shkak të një borxhi të mëhershëm.

Janë arrestuar tre të dyshuar, ndërsa ishte përdorur edhe arma.

Tretman mjekësor kanë pranuar pesë persona.

Policia në raportin e saj ka treguar se të dyshuarit janë liruar në procedurë të rregullt.

"Rr. Bill Klinton, Prishtinë 29.11.2022 - 22:00. Janë arrestuar tre të dyshuar meshkuj kosovar të cilët si pasoj e një mosmarrëveshje të më hershme rreth një borxhi janë përleshur fizikisht në mes veti. Gjatë përleshjes njëri nga të dyshuarit kishte shtëne me armë zjarri dhe si pasojë e përleshjes të gjithë të dyshuarit dhe një dëshmitarë kanë pësuar lëndime të lehta trupore dhe kanë pranuar tretman mjekësorë. Njësitë policore kanë dalë në vendin e ngjarjes dhe si prova materiale lidhur me rastin kanë sekuestruar një pistoletë me 5 fishek dhe një gëzhojë fisheku. Me urdhër të prokurorit të dyshuarit janë liruar, rasti vazhdon në procedurë të rregullt", thuhet në raportin e Policisë.

© KOHA. Të gjitha të drejtat janë të rezervuara.

Komento

#RRAHJE #BILL CLINTON #PRISHTINË #POLICIA #ARMA #ARRESTIM

I dënuari për dy vepra penale ikën nga Qendra Korrektuese e Smrekonicës
Arrestohet në Viti 21-vjeçari i dënuar me tre vjet burgim për dhunim
Aksident mes një veture e një kamioni në autostradën "Ibrahim Rugova"
Gjendet i vdekur një burrë në parkingun e një qendre tregtare në Pejë
Arrestohet një 82-vjeçar në Prizren për dhunë në familje
Gjakovë, 73-vjeçari arrestohet për armëmbajtje pa leje
U alarmua për bombë në Portin e Durrësit, në valixhe gjenden veshmbathje

Taboola Feed

Kostoja e transplantit të flokëve në Turqi mund t'ju befasojë
Transplantet e flokeve | Isdhja te sponsorizuara | Sponsored

Kolltuk masazhues profesional - 73% zbritje! Vetëm 55 000 Lek
megazbritje.al | Sponsored

Kush është shqiptari që u vra me dy plumba pas koke në Gjermani
Është zbuluar identiteti i shqiptarit të vrarë në Gjermani mbrëmjen e së hënës. Viktima është 42-vjeçari Mario Muka, i cili rezulton se në Shjak të Shqipërisë, merret me biznes. Ai kishte…
Kohanet

You Will Be Surprised To Know the Cost Of Liposuction in Mexico
Liposuction Cost | Sponsored

Getting an Online Psychology Degree from Florida Might be very Easy
Online Psychology Degree Florida | Search Ads | Sponsored

Golem Unsold sofas are distributed almost for nothing.
Unsold Sofas | Search Now | Sponsored

Një shqiptar vritet në Gjermani
Një 42-vjeçar shqiptar është vrarë mbrëmjen e së hënës në qytetin Krefeld të Gjermanisë, ka raportuar gazeta "Bild". Siç bëhet e ditur, shqiptari ishte duke drejtuar biçikletën kur në …
Kohanet

Online Project Management Courses Might Be More Fun than You Think
Online Project Management Courses | Search ads | Sponsored

TË TJERA

Sekuestrohen 25 thasë duhan të përpunuar

Grabitet një market në Mitrovicë

E mitura në Lipjan raporton se po ngacmohet seksualisht nga një burrë

Vidhen barna nga një depo e MSH-së, arrestohen dy persona

Kjo faqe kontrollohet dhe menaxhohet nga KOHA. Të gjitha materialet në të, përfshirë fotografitë, janë të mbrojtura me copyright të KOHA-s dhe për to KOHA mban të drejtat e rezervuara. Materialet në këtë faqe nuk mund të përdoren për qëllime komerciale. Ndalohet kopjimi, riprodhimi, publikimi i pasautorizuar qoftë origjinal apo i modifikuar në çfarëdo mënyre, pa lejen paraprake të KOHA-s. Shfrytëzimi i materialeve nga ndonjë faqe internet a medium tjetër pa lejen e Grupit KOHA, në emër të krejt njësive që e përbëjnë (Koha Ditore, KohaVision, Koha.net, Botimet KOHA, KOHA Print dhe ARTA), është shkelje e drejtave të autorit dhe të pronës intelektuale sipas dispozitave ligjore në fuqi. Të gjitha shkeljet e këtyre të drejtave do të ballafaqohen me ligjin.