KRONIKË

Policia jep detaje për të shtënat me armë në Prishtinë, i dyshuari në arrati

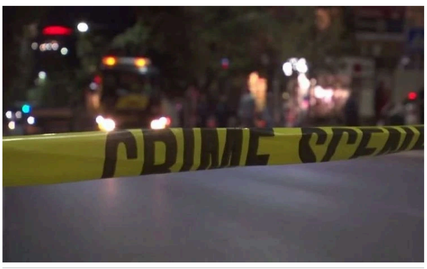

Policia e Kosovës ka dhënë detaje për të shtënat me armë mbrëmë në Prishtinë.
Sipas Policisë i dyshuari që gjendet në kërkim policor pas një mosmarrëveshje më disa persona ka marrë armën AK 47 dhe ka shtënë me armë.

Rasti është duke u hetuar në drejtim të veprave penale "vrasje në tentativë" dhe "shkaktim i rrezikut të Përgjithshëm" e "Posedim i narkotikëve".

"Një mashkull kosovar ka raportuar se i dyshuari mashkull kosovar pas një mosmarrëveshje me disa persona, e ka marrë armën AK 47 dhe pasi ka dal nga shtëpia kishte shtënë me armë", thuhet në raportin e Policisë.

Në shtëpinë e të dyshuarit thuhet se janë gjetur fishekë, jelek ushtarak dhe substanca narkotike.

"Njësitet policore në vendin e ngjarjes kanë gjetur dhe sekuestruar 19 gëzhoja si dhe gjatë kontrollit të shtëpisë së personit të dyshuar janë gjetur disa fishekë, jelekë ushtarak dhe substanca narkotike. Në vendin e ngjarjes përveç njësive relevante policore ka dalë edhe prokurori. Personi i dyshuar gjendet në kërkim policor", thuhet në raportin e Policisë.

14 qershor 2024 09:28

Shpërndaje në:

Klikoni këtu nëse dëshironi t'i lexoni lajmet e fundit dhe të përzgjedhura në kanalin tonë zyrtar në Viber

#TE SHTENA ME ARME #PRISHTINË #POLICIA

Arbëri.
Rreth tre mijë ankesa të konsumatorëve në MINT, Hyseni: Projektligji adreson çdo manipulim në treg

Euro 2024.
Xhaka për UEFA-n: Në Gjermani për histori

Botë.
Putini e quan vjedhje ngrirjen e aseteve ruse, thotë se s'do të mbetet e pandëshkuar

Botë.
Ukraina rrëzoi 7 nga 14 raketat dhe të gjitha dronët rusë gjatë sulmeve të natës

Arbëri.
Fillon dhënia e terapisë për parandalimin e infeksionit nga virusi HIV në Kosovë

Euro 2024.
Lojtarët e Ukrainës ia kujtojnë botës vështirësitë dhe shkatërrimet nga lufta

These New Mobile Stair Lifts For Seniors Are Simply Impressive...
Nation.com | Sponsored
Read Next Story

TabQ9a Feed

If you're over 40 years old and own a computer, this game is for you!
In this free GoT game, you play how you want!
GameitLive | Sponsored
Play Now

Plastic Surgeon Reveals The 1 Thing Every Woman Should...
New Skin Discovery | Sponsored
Learn More

Explore attractive offers on the electric Volvo XC40
Volvo Cars | Sponsored

Opt-in to Cyber Safety
It's easy to be unsafe online - It's also easy to have protection. Norton 360 helps keep your life online safer.
Norton | Sponsored
Learn More

Is This The Best Online Game Of 2024?
A Stunning Fantasy Role-Playing Game. It Is So Beautiful It's Worth ...
Raid: Shadow Legends | Sponsored
Install Now

£5 Off This Stylish Toilet Paper
Plus, it's eco-friendly and they donate 50% of profits
Who Gives A Crap | Sponsored
Shop Now

Opt-in to Cyber Safety™
Get Norton 360 to help keep your life online safer with Device Security, a VPN for online privacy and more, all-in-one.
Norton | Sponsored
Learn More

Osteoarthritis & Joint Pain? Do This & See What Happens
Nutritional Science Ltd | Sponsored

This Game look so real that it's worth playing just to see it!
The only official free GoT Game! No Installation is required!
GameitLive | Sponsored
Play Now

These New Mobile Stair Lifts For Seniors Are Simply Impressive - Take A Look
Seniors Under 85 Love These New Mobile Stair Lifts
Nation.com | Sponsored
Learn More

The whole family will love this super soft toilet paper.
They've donated over £7million to good causes
Who Gives A Crap | Sponsored
Try Now

Unsold River Cruise Cabins Selling At A Bargain (Take A...
Discover Discounts & Savings On River Cruises
Budget Smart | Sponsored
Learn More

Pse është duke i akuzuar Rusia fizikanët e vet për tradhti?
Kohanet

Ambasada amerikane i përgjigjet Vuçiqit: Prona është e shtetit
Kohanet

Kjo faqe kontrollohet dhe menaxhohet nga KOHA. Të gjitha materialet në të, përfshirë fotografitë, janë të mbrojtura me copyright të KOHA-s dhe për to KOHA mban të drejtat e rezervuara. Materialet në këtë faqe nuk mund të përdoren për qëllime komerciale. Ndalohet kopjimi, riprodhimi, publikimi i paautorizuar qofshë origjinal apo i modifikuar në çfardo mënyre, pa lejen paraprake të KOHA-s. Shfrytëzimi i materialeve nga ndonjë faqe interneti a medium tjetër pa lejen e Grupit KOHA, në emër të krejt njësive që e përbëjnë (Koha Ditore, KohaVision, Koha.net, Botimet KOHA, KOHA Print dhe ARTA), është shkelje e drejtave të autorit dhe të pronës intelektuale sipas dispozitave ligjore në fuqi. Të gjitha shkeljet e kësyre të drejtave do të ballafaqohen me ligjin.

Përkthimi i përmbajtjeve në gjuhët tjera bëhet në mënyrë automatike dhe mund të ketë gabime!

+383 (0) 38 249 105 / info@koha.net

Aneksi i sh-Radio Prishtinës (kati i parë) Xhonh Bush p.n., 10000 Prishtinë