KRONIKË E KOHËS

Kapen armë e municione në Prelluzhë të Vushtrrisë

17 tetor 2023, 10:51

Shpërndaje në

Policia e Kosovës njoftoi se janë konfiskuar armë e municione në fshatin Prelluzhë të Vushtrrisë.

Sipas njoftimit, një qytetar ka njoftuar se derisa po mblidhte hekurina, kishte hasur në dy armë të gjata.

Njësitet policore kanë dalë në vendin e ngjarjes, e pos armëve të gjata, kanë gjetur armë automatike, gjysmëautomatike, tre karikatorë, një mjet shpërthyes tromblon, katër granata dore dhe 360 copë fishekë.

"Është kontaktuar prokuroi i shtetit në lidhje me këtë rast dhe sipas udhëzimeve të tij është iniciuar rasti 'Mbajtja ne pronësi, kontroll ose posedim te pa autorizuar te armëve' dhe hetimet për zbardhjen e këtij rasti do të vazhdojnë.", thuhet në njoftimin policor.

© KOHA. Të gjitha të drejtat janë të rezervuara.

Klikoni këtu nëse dëshironi t'i lexoni lajmet e fundit dhe të përcjedhura në kanalin tonë zyrtar në Viber

#POLICIA E KOSOVËS #PRELLUZHË

Në Gjakovë po hetohet vdekja e një burri
Ismaili: Foshnja që vdiq në QKUK, në Neonatologji u pranua në gjendje të rëndë
Arrestohet i dyshuari në Janjevë pasi ngacmoi seksualisht një të mitur
I caktohet masa e paraburgimit të dyshuarit për krime lufte në rajonin e Prizrenit
Disa persona në Pejë përfshihen në rrahje për një borxh, arrestohen katër
Sulmohet një zyrtar i Ndërmarrjes "Prishtina Parking"
Një personi i digjet shtëpia në Zubin-Potok

Taboola Feed

Radio e Jashtme e Kinës
CRI ofron shërbime të pasura audiovizive për audiencën në mbarë botën
CRI | Sponsored

Lushnje: Zbuloni risinë në pastrimin e tubave të shkarkimit
Drain & Pipe Cleaning | Search Ads | Sponsored

Mbani në kontroll Psoriasis dhe Egzemën në kushte shtëpie
Blog | Sponsored
Lexo më shumë

Arsimi në distancë pavarësisht moshës. Shikoni listën
Studime në distancë | Search Ads | Sponsored

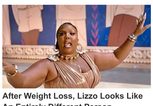

After Weight Loss, Lizzo Looks Like An Entirely Different Person.
Game of Glam | Sponsored
Read More

Wild Vintage Photos
Theseniormag.com | Sponsored

Ja si mund të mbani në kontroll mykun e këmbëve në kushte shtëpie
Blog | Sponsored
Lexo më shumë

Bathroom Remodeling Trends in 2023 Might Surprise You.
Bathroom Remodeling - Search ads | Sponsored

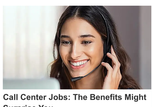

Call Center Jobs: The Benefits Might Surprise You.
Your future starts here: Call center jobs.
Call Center Jobs | Search Ads | Sponsored
Search Now

Disa keshilla ne lidhje me Psoriasis
Blog | Sponsored
Lexo më shumë

You Might Be Looking for Exotic Thong Underwear Sets to Boost Yo...
Thong Underwear Sets | Search Ads | Sponsored

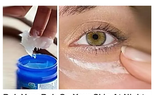

Rub VapoRub On Your Skin At Night, Here's Why
WorldFamilys.com | Sponsored

Në Gjakovë po hetohet vdekja e një burri
Kohanet

Arrestohet në Zubin Potok i dyshuari për nxitje të përçarjes
Kohanet

TË TJERA

Arrestohet një burrë në Komoran, me furgon po bartte 16 migrantë sirianë

Vdesin dy persona në vetaksident me traktor në Novobërdë

Arrestohet i dyshuari për krime lufte kundër popullatës civile në Prizren

Nga një muaj paraburgim për të dyshuarin për dhunim të fëmijës në Gjakovë dhe për nënën e viktimës

Kjo faqe kontrollohet dhe menaxhohet nga KOHA. Të gjitha materialet në to, përfshirë fotografitë, janë të mbrojtura me copyright të KOHA-s dhe për to KOHA mban të drejtat e rezervuara. Materialet në këtë faqe nuk mund të përdoren për qëllime komerciale. Ndalohet kopjimi, riprodhimi, publikimi i pasaktësuar qoftë original apo i modifikuar në çfarëdo mënyre, pa lejen paraprake të KOHA-s. Shfrytëzimi i materialeve nga ndonjë faqe internet a medium tjetër pa lejen e Grupit KOHA, në emër të krijt njësive që e përbëjnë (Koha Ditore, KohaVision, Koha.net, Botimet KOHA, KOHA Print dhe ARTA), është shkelje e drejtave të autorit dhe të pronës intelektuale sipas dispozitave ligjore në fuqi. Të gjitha shkeljet e këtyre të drejtave do të ballafaqohen me ligjin.

Përkthimi i përmbajtjeve në gjuhët tjera bëhet në mënyrë automatike dhe mund të ketë gabime!