E dhimbshme: 28-vjeçari dyshohet se vrau veten mbrëmë në Prishtinë me armën e babait të tij, që është polic

KRONIKA | July 28, 2023 - 14:13

SHPËRNDAJE:

Mbrëmë është raportuar për një ngjarje të rëndë që ka ndodhur në lagjen "Mati 1" në Prishtinë, ku një person është gjetur pa shenja jete në një veturë. Sipas informacioneve të para, i riu dyshohet se i ka dhënë fund jetës së tij.

This site

Sinjali mëson se viktima është Ermal Vitija, 28-vjeçar, nga fshati Hajvali i Prishtinës.

Vitija dyshohet se ka përdorur armën e babait të tij, i cili është zyrtar policor, për të kryer aktin e rëndë.

Sipas burimeve të Sinjalit, në kuadër të veprimeve hetimore është marrë dëshmia e babait të të ndjerit.

Rastin tragjik e ka konfirmuar mbrëmë edhe Policia e Kosovës, e cila tha se ekipi mjekësor ka konstatuar vdekjen e viktimës në vendin e ngjarjes.

"Rreth orës 21:00 kemi pranuar informatën për një trup të pajetë, në një veturë në rrugën 'Sokol Sopi' në Prishtinë. Policia menjëherë ka dalë në vendin e ngjarjes, si dhe ekipi i mjekëve emergjentë, të cilët kanë konstatuar vdekjen e viktimës, mashkull, rreth 28 vjeç. Përkundër që mbështetur në informacionet e para, dyshimet e ngritura sugjerojnë se bëhet fjalë për vetëvrasje, policia me kujdes të shtuar po vijon ndërmarrjen e të gjitha veprimeve hetimore dhe të ekzaminimit me qëllim sqarimin e plotë të rrethanave të ngjarjes. Aktualisht policia në koordinim me prokurorin e Shtetit ka nisur një hetim mbi vdekjen", tha zëdhënësi i Policisë, Agron Borovci.

TaboolaFeed

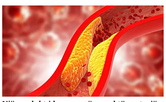

Një produkt i harruar që mund të pastrojë enët e gjakut.
Si të pastroni enët e gjakut dhe të ulni kolesterolin
Krysekardiologu i Shqipërisë | Sponsored
Lexo më shumë

Qetësoni dhimbjen e kockave dhe të muskujve në kushte shtëpie
Blog | Sponsored
Lexo më shumë

Kosovarët bojkotojnë Ulqinin, kjo është arsyeja
Lexoni detajet
Zeri.info

Njerëzit me presion të lartë të gjakut duhet ta lexojnë këtë!
Ky produkt mund të pastrojë enët e gjakut!
Krysekardiologu i Shqipërisë | Sponsored
Lexo më shumë

Ja disa këshilla në lidhje me dhimbjen e kockave
Blog | Sponsored
Lexo më shumë

Ja si mund të mbani në kontroll mykun e këmbëve në kushte shtëpie
Blog | Sponsored
Lexo më shumë

Mediat serbe raportojnë për ultimatum ndaj Vuçiqit: Ose marrëveshje, ose sanksione
Mediumi serb pro regjimit, "Novosti", raportohet se pesë diplomatët evropian do t'i shkojnë me ultimatum në takim, presidentit serb Aleksandër Vuçiq. Siç pretendohet, emisarët:...
Zeri.info

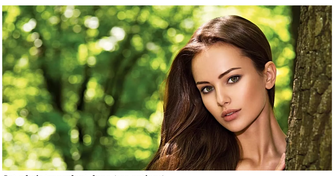

Get a hair transplant done (see options)
Hair Transplantation | Search Ads | Sponsored

Të rekomanduara

E dhimbshme: 28-vjeçari dyshohet se vrau veten mbrëmë në Prishtinë me armën e babait të tij, që është polic

E dhimbshme: 28-vjeçari dyshohet se vrau veten...

July 28, 2023

Dështon seanca e rigjykimit ndaj Shaban Gogajt

Dështon seanca e rigjykimit ndaj Shaban Gogajt

July 28, 2023

Zhduket një person në Suharekë
KRONIKA | July 28, 2023

Detaje nga Policia për vdekjen e mbrëmshme në Prishtinë
KRONIKA | July 28, 2023

Të aksidentuarit në magjistralen Prishtinë – Ferizaj disa të panjohur ia vjedhin një qese me para
KRONIKA | July 28, 2023

Arrestohet mitrovicasi, sulmoi fizikisht personin zyrtar
KRONIKA | July 28, 2023

Arrestohet për dhunë në familje një person në Istog
KRONIKA | July 28, 2023

Zhduket një burrë në Suharekë, familja e tij kërkon ndihmë për gjetjen e tij
KRONIKA | July 27, 2023

Më të lexuarat

KRONIKA | July 27, 2023
Një 28-vjeçar gjendet i vdekur brenda veturës në Prishtinë, dyshohet për vetëvrasje [video]

KRONIKA | July 26, 2023
Morën peng katër pushues nga Kosova, arrestohen dy persona në Durrës

KRONIKA | July 26, 2023
Aksident mes një kamioni dhe një veture në Gjakovë, një i vdekur

KRONIKA | July 26, 2023
Ekspertja e psikiatrisë konstaton se i akuzuari për vrasjen e djalit të tij në Bajcinë të Podujevës nuk ka ngacje mendore

KRONIKA | July 26, 2023
Ky është i riu që vdiq dje në Drenas

KRONIKA | July 26, 2023
Kishin vjedhur veturën më pas aksidentohen, vdes 14-vjeçarja shqiptare në Amerikë

Të gjitha të drejtat janë të rezervuara © 2010 Portali "Zëri".

redaksia@zeri.info
marketingu@zeri.info
Tel. + 383 38 24 90 71
Tel. + 383 38 22 24 51

Dev: **S.A.P** - Design: **Trembelat**

Ky portal mirëmbahet nga NGB "Zëri" sh.p.k.. Materialet dhe informacionet në këtë portal nuk mund të kopjohen, të shtypen ose të përdoren në çfarëdo forme tjetër për qëllime përfitimi, pa miratimin e drejtpërdrejtë të "Zërit". Për ta dhënë/shpërndarë materialin e këtij portali, obligohemi t'i pranoni Kushtet e përdorimit.