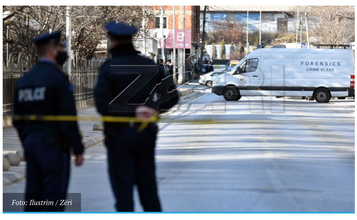

Foto: Ilustrim / Zëri

Tentim vrasja në Podujevë, një person po trajtohet në QKUK

KRONIKA | February 26, 2023 - 23:45

SHPËRNDAJE:

Një tentim vrasje ka ndodhur gjatë natës së të shtunës në një fshat të komunës së Podujevës. Si pasoj e një plumbi, një person ka marrë plagë dhe i njëjti po trajtohet në QKUK. Policia e Kosovës, ka bërë të ditur se për rastin në fjalë janë intervistuar tre dëshmitarët.

This site

Nata e 25 shkurtit mund të ishte fatale për një person në Peran të komunës së Podujevës. Teksa po shijonte pasditen në oborrin e shtëpisë së tij, i ndodhi një e papritur.

Dikush me armë qëlloi në drejtim të tij. Vetëm pak orë pas ngjarjes, gjendja e të plagosurit duket të jetë stabile.

Të paktën kështu ka bërë të ditur për televizionin Dukagjini, Drejtori i Klinikës Emergjente në Prishtinë Naser Syla.

"Personi në fjalë është sjellë mbrëmë në Qendrën e Emergjencës. Gjendja e tij është stabile dhe për momentin i plagosuri gjendet për trajtim në repartin e Klinikes së Kirurgjisë Torakale", ka deklaruar Naser Syla-Drejtor i Emergjencës.

Lidhur më këtë rast që kishte ndodhur gjatë orës 20:50, të natës së të shtunës, Policia e Kosovës, ka bërë të ditur se janë intervistuar tre dëshmitarët.

Sipas raportit të Policisë, njësitë relevante policore dhe njësiti K-9 kanë dal në vendin e ngjarjes derisa për tre dëshmitaret e rastit, është njoftuar prokurori dhe rasti është në procedurë hetimore.

Taboola Feed

Cloud Storage Services Might Be Cheaper Than You Think
Cloud Storage Services | Search Ads | Sponsored

The Prices Of A Masters Degree in United Kingdom Might Actually Surprise You
Master Degree in UK | Search Ads | Sponsored

Ky është 'spiuni' shqiptar që u arrestua nga BIA në Serbi
Detajet
Zeri.info

You May want to Know Early Indications Of Psoriasis
Psoriasis Treatment | Search Ads | Sponsored

Kolltuk masazhues profesional - 73% zbritje! Vetëm 55 000 Lek
megazbritje.al | Sponsored

Are You From Albania? You Might Qualify For an Online Degree at an American...
Online Degrees | Search Ads | Sponsored

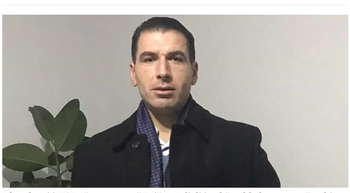
Ish-ushtari i UÇK-së u vra sot në Pejë nga djali i axhës, shkak mosmarrëveshja për një pronë
Një vrasje ka ndodhur gjatë ditës së sotme në Novoselë të Pejës, ku i vrarë ka mbetur Bashkim Brahimaj, ish-ushtar i UÇK-së. Gazetari Florent Zeqaj ka dhënë detaje nga kjo...
Zeri.info

Albania: Used Car Prices Might Surprise You
Used Car Prices | Search Ads | Sponsored

Me të lexuarat

KRONIKA | February 26, 2023
Përmbyset autobusi me targa shqiptare në Kroaci, një i vdekur dhe disa të plagosur

KRONIKA | February 25, 2023
"Shita gjithçka", si u mashtruan 176 qytetarë me blerjen e banesave që s'u ndërtuan kurrë

KRONIKA | February 26, 2023
Bie ashensori, lëndohen gjashtë persona në Prishtinë

KRONIKA | February 25, 2023
Një person sulmohet fizikisht nga dy të tjerë në Aeroportin e Prishtinës

KRONIKA | February 25, 2023
Vdes foshnja gjashtë muajshe pas lëndimeve që mori nga aksidenti në Hodonoc të Kamenicës

KRONIKA | February 26, 2023
Aksidenti në Kroaci, këta janë pasagjerët e shtruar në spitalet kroate

Të rekomanduara

Tentim vrasja në Podujevë, një person po trajtohet në QKUK
Tentim vrasja në Podujevë, një person po...
February 26, 2023

Kultivonin kanabis "nën hundën" e policisë, arrestohen dy shqiptarë
Kultivonin kanabis "nën hundën" e...
February 26, 2023

Supremja e kthen në rigjykim rastin ndaj ish-ministrit të Shëndetësisë, Numan Baliq, i akuzuar për sulm seksual
KRONIKA | February 26, 2023

Aksidenti në Kroaci, këta janë pasagjerët e shtruar në spitalet kroate
KRONIKA | February 26, 2023

Dorëheqja e gjyqtarëve serbë, 83 lëndë barten nga Gjykata Themelore e Mitrovicës në gjykatat tjera
KRONIKA | February 26, 2023

Për dhjetë ditë e mbajtji trupin e shokut në shtëpi, Gjykata në Tiranë cakton masën për 47-vjeçarin
KRONIKA | February 25, 2023

Vdes foshnja gjashtë muajshe pas lëndimeve që mori nga aksidenti në Hodonoc të Kamenicës
KRONIKA | February 25, 2023

Një person sulmohet fizikisht nga dy të tjerë në Aeroportin e Prishtinës
KRONIKA | February 25, 2023

Të gjitha të drejtat janë të rezervuara © 2010 Portali "Zëri".

redaksia@zeri.info
marketing@zeri.info
Tel. + 383 38 24 90 71
Tel. + 383 38 22 24 51

Dev: S.A.P · Design: Trembelat

Ky portal mirëmbahet nga NGB "Zëri" sh.p.k.. Materialet dhe informacionet në këtë portal nuk mund të kopjohen, të shtypen ose të përdoren në çfarëdo forme tjetër pë qëllime përfitimi, pa miratimin e drejtuesve të "Zërit". Për ta shfrytëzuar materialin e këtij portali, obligohemi ti pranoni Kushtet e përdorimit.