KRONIKË E ZEZË

Policia në Vushtrri konfiskon dy armë, arrestohen dy persona

25 dhjetor 2022, 19:55

Shpërndaje në

Gjatë 24 orëve të fundit, njësitet policore në Vushtrri kanë konfiskuar dy armë, si dhe janë arrestuar dy persona.

Një armë e llojit pistoletë është konfiskuar gjatë ditës së djeshme në fshatin Reznik të Vushtrrisë, pasi që i dyshuari në rrjetet sociale kishte postuar ku shihej duke shtënë me armë zjarri.

Si rrjedhojë e hetimeve të zgjeruara në lidhshmëri rastin e parë gjatë ditës së sotme hetuesit policorë në fshatin Vernicë të Vushtrrisë, kanë konfiskuar edhe një arme tjetër të llojit pistoletë.

Në cilësi të të dyshuarve janë arrestuar dy persona, ndërsa pas procedurave intervistuese dy të dyshuarit me urdhër të prokurorit janë liruar për procedurë të rregullt.

Ndaj tyre janë iniciuar raste për veprat penale përdorim i armës, mbajtje në pronësi, kontroll të paautorizuar të armës.

© KOHA. Të gjitha të drejtat janë të rezervuara.

Komento

Ndalohet për 48 orë policja që shkaktoi aksidentin ku vdiq një 50-vjeçare
Një 22-vjeçar gjendet i vdekur në Mirushë të Malishevës
Aksident në Pejë, vdes një person e lëndohen tre të tjerë
Një grua dyshohet se u sulmua seksualisht në Podujevë
Vdiq në QKUK një grua nga Shtimja, Policia nis hetimet
Rrihen tetë persona në Klinë, Policia nis hetimet
Arrestohet një i dyshuar për vrasje në tentativë në Prishtinë

YouTube
Privacy

Taboola Feed

Work-From-Home Jobs In The USA May Pay More Than You Think
USA Work | Search Ads | Sponsored

Truck Driving Salaries In Canada May Surprise You!
Truck Driving Jobs Canada | Search ads | Sponsored

Një grua dyshohet se u sulmua seksualisht në Podujevë
Një grua dyshohet se është sulmuar seksualisht të premten në Podujevë. Policia ka njoftuar të hënën se rastin e ka raportuar vetë viktima e rastit. Lidhur me këtë dyshim, asnjë perso…
Kohanet

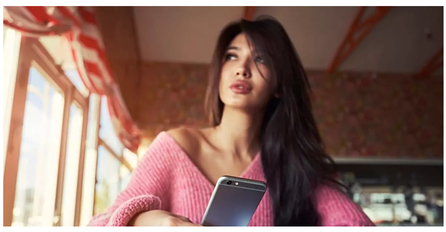
Think that US Online MBA Degrees Are Expensive? Think Again! (View Prices)
Online MBA | Search | Sponsored

TË TJERA

Arrestohet 29-vjeçari në Shtime pasi sulmoi fizikisht bashkëshorten

I bllokuari në dheun e shembur, jashtë rrezikut për jetë

Gjykata në Prishtinë dënon me rreth 5 vjet burgim një person për pjesëmarrje në grup terrorist

Dy aksidente në magjistralen Prishtinë – Mitrovicë, tre të lënduar

Kjo faqe kontrollohet dhe menaxhohet nga KOHA. Të gjitha materialet në të, përfshirë fotografitë, janë të mbrojtura me copyright të KOHA-s dhe për to KOHA mban të drejtat e rezervuara. Materialet në këtë faqe nuk mund të përdoren për qëllime komerciale. Ndalohet kopjimi, riprodhimi, publikimi i paautorizuar qoftë origjinal apo i modifikuar në çfarëdo mënyre, pa lejen paraprake të KOHA-s. Shfrytëzimi i materialeve nga ndonjë faqe interneti a medium tjetër pa lejen e Grupit KOHA, në emër të krejt njësive që e përbëjnë (Koha Ditore, KohaVision, Koha.net, Botimet KOHA, KOHA Print dhe ARTA), është shkelje e drejtave të autorit dhe të pronës intelektuale sipas dispozitave ligjore në fuqi. Të gjithë shkelësit e këtyre të drejtave do të ballafaqohen me ligjin.