KRONIKË

Plagoset një zyrtar policor në një poligon qitjeje në Novobërdë

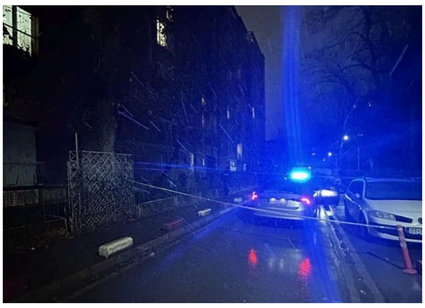

Foto ilustrim

Nga: Ermir Bujupaj
26 janar 2025 21:10
Shpërndaje në:

Klikoni këtu nëse dëshironi t'i lexoni lajmet e fundit dhe të përzgjedhura në kanalin tonë zyrtar në Viber

Një zyrtar policor është plagosur mbrëmjen e së dielës në një poligon qitjeje në fshatin Pasjak të Novobërdës.

Policia e Kosovës ka njoftuar për KOHËN se zyrtari policor E.SH., 22-vjeçar, është plagosur nga një person i mitur që u tha se arma i kishte shkrepur aksidentalisht.

Zyrtari policor është dërguar në Qendrën Klinike Universitare të Kosovës për trajtim, derisa i mituri është arrestuar nga autoritetet policore dhe është intervistuar.

"Ju njoftojmë se sot me datën 26.01.2025, rreth orës 19:12 në fshatin Pasjak - Novobërdë në poligonin e gjuajtjes 'Target', ka ndodhur një plagosje me armë zjarri. Në vendin e ngjarjes kanë dalë me urgjencë njësitet relevante. Nga hetimet e para mësohet se është plagosur zyrtari policor E. Sh. (2003) dhe i njëjti është transportuar për QKUK- Prishtinë. Dyshohet se deri te ky rast i rëndë të ketë ardhur kur një person që po ashtu ishte në poligonin e gjuajtjes bashkë me viktimën i shkrep arma aksidentalisht. I dyshimti i mitur është arrestuar me vendim të prokurorit të shtetit dhe është intervistuar në bazë të procedurave ligjore", ka njoftuar zëdhënësi policor për rajonin e Gjilanit, Ismet Hashani.

Për rastin është arrestuar edhe një instruktor që punon në këtë poligon.

QKUK-ja ka thënë për KOHËN se gjendja e policit është stabile dhe i janë kryer ekzaminimet e nevojshme. Ai do t'i vazhdojë trajtimin e mëtejshëm.

#POLICIA E KOSOVËS #PLAGOSJE #POLIGON I SHENJËTARISË #POLIGON #RAPORTI POLICOR

Arbëri.
Haradinaj i kundërpërgjigjet Gërvallës: A kam faj që kam luftuar?

Futboll.
Pedri i gatshëm për "Champions"

Futboll.
Dortmundi nuk e mendon Ten Hagun për trajner

Arbëri.
Cilat janë barrierat me të cilat po përballen boshnjakët në Kosovë, sipas ministres Rexhepi?

Futboll.
Korenica asiston në fitoren e Chujit

Futboll.
Gjilani transferon një lojtar nga Teuta

Brought to you by
etoro.com | Sponsored

Carmarthenshire: Low-Income Life Insurance Options
Unveil the best life insurance strategies for a secure retirement.
Life Insurance : Searc... | Sponsored Learn More

Own A Barrel of Whisky With Average Annual Returns of...
Whisky casks are a unique and tax-efficient** investment avenue ...
Whisky Investors | Sponsored Download

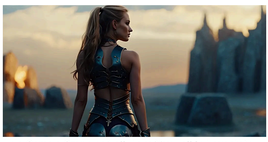
This Game's Graphics Will Make You Fall In Love With Gaming
Raid Shadow Legends | Sponsored Play Now

What Is The Average Cost of a Whisky Investment? (Free...
Download Our Free Guide To Supercharge Your Investment ...
Whisky Partners | Sponsored Read More

7 Investment Picks for 2025 - Start your New Year's...
2025 is shaping up to be a big year. Get ahead with these 7 investment...
eToro Market Updates | Sponsored Learn More

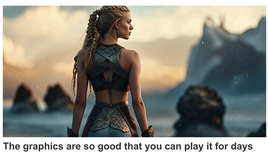
The graphics are so good that you can play it for days
Raid Shadow Legends | Sponsored

If You're Over 40 - This Game Is A Must!
No Download or Install Required - Play for Free Today!
Misty Continent | Sponsored Play Now

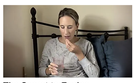
The Secret to Easing Nighttime Incontinence...
Nighttime incontinence, especially in women, can be incredibly disruptiv...
Jude | Sponsored Learn More

Men, You Don't Need the "Blue Pill" if You Do This Once Daily
Miracle Formula That Helps With ED Gets Biggest Deal In Investors Reality TV Show History
Men Essential Oil | Sponsored Learn More

If You're Over 40 and Own A PC, This Game Is For You!
No Download or Install Required - Play for Free Today!
Misty Continent | Sponsored Play Now

People Born 1940-1975 With No Life Insurance Could Be...
Reassured | Sponsored

Serialet turke në 170 vende të botës, përshkrim e propagandë
Kohanet

Grenell comments on protests in Serbia: Change of leader must be done without violence
Kohanet

This Game's Graphics Will Make You Fall In Love With Gaming
Raid Shadow Legends | Sponsored
Read Next Story

Kjo faqe kontrollohet dhe menaxhohet nga KOHA. Të gjitha materialet në të, përfshirë fotografitë, janë të mbrojtura me copyright të KOHA-s dhe për to KOHA mban të drejtat e rezervuara. Materialet në këtë faqe nuk mund të përdoren për qëllime komerciale. Ndalohet kopjimi, riprodhimi, publikimi i pautorizuar qoftë origjinal apo i modifikuar në çfardëo mënyre, pa lejen paraprake të KOHA-s. Shfrytëzimi i materialeve nga ndonjë faqe internetit a medium tjetër pa lejen e Grupit KOHA, në emër të krejt njësive që e përbëjnë (Koha Ditore, KohaVision, Koha.net, Botimet KOHA, KOHA Print dhe ARTA), është shkelje e drejtave të autorit dhe të pronës intelektuale sipas dispozitave ligjore në fuqi. Të gjitha shkeljet e këtyre të drejtave do të ballafaqohen me ligjin.

Marketing
Politika e privatësisë
Kushtet e përdorimit

Përkthimi i përmbajtjeve në gjuhët tjera bëhet në mënyrë automatike dhe mund të ketë gabime!

EN DE FR ES GR SR TR MK

+383 (0) 38 249 105 / info@koha.net

Aneksi i sh-Radio Prishtinës (kati i parë) Xhonh Bush p.n., 10000 Prishtinë