KRONIKË

Plagoset një person në Prishtinë, Policia i konfiskon dy armë zjarri

Foto ilustrim

29 maj 2024 18:44

Shpërndaje në:

Klikoni këtu nëse dëshironi t'i lexoni lajmet e fundit dhe të përzgjedhura në kanalin tonë zyrtar në Viber

Një person është plagosur nga arma e zjarrit të mërkurën në rrugën "Mbretëresha Teutë" në Prishtinë, ka njoftuar Policia e Kosovës.

Zëdhënësja e Policisë për rajonin e Prishtinës, Flora Ahmeti, i tha KOHËS se i lënduari është dërguar për trajtim mjekësor, derisa në vendin e ngjarjes është sekuestruar një kallashnikov dhe një armë e shkurtër.

Hetuesit policorë dhe prokurori po i kryejnë procedurat hetimore.

"Sot rreth orës 11:30 kemi pranuar informatën për një person të lënduar nga arma e zjarrit. Njësitet e nevojshme policore menjëherë kanë dalë në vendin e ngjarjes ku kanë gjetur dhe sekuestruar dy armë zjarri (një AK -47 dhe një armë të shkurtër). Personi i lënduar ndodhet në tretman mjekësor, ndërkohë që hetuesit policor në koordinim me prokurorinë po kryejnë procedurat e nevojshme hetimore lidhur me rastin", thuhet në njoftimin e plotë.

#KALLASHNIKOV #POLICIA E KOSOVËS

Taboola Feed

Photos Of Celebrities Before They Hit The Big Time
investing.com | Sponsored

Unsettling Photos That Show The Gloomy Side Of The Wil…
investing.com | Sponsored

15 Abandoned Places on Earth that Will Leave You Stunned
BestWomensMag.com | Sponsored

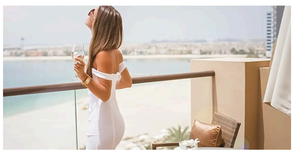
Buying An Apartment in Dubai Might Be Easier Than You Think
Dubai Apartment | Search Ads | Sponsored

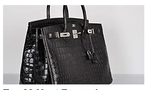
Top 22 Most Expensive Handbags In The World
Topexpensive.com | Sponsored

Albania: Work-From-Home Jobs In The US May Pay You…
US Jobs Online | Search Ads | Sponsored

Chrissy Metz Is So Skinny Now And Looks Gorgeous
5minstory.com | Sponsored

What Will Happen to Your Body if You Eat Ginger Ever…
Healthsupportmag.com | Sponsored

Find Best Production Scheduling Software 2024 In…
Scheduling Software | Sponsored

15 Body Language Mistakes You Should Refrain from Doing
BestWomensMag.com | Sponsored

Everyone Laughed At Her At The Wedding, But 6 Years…
Free Hub | Sponsored

All New Chevy Silverado 1500 Is North American Truck Of…
Chevy Silverado 1500 | Sponsored

"Kurti tha kadale se unë jam baba..."
Kohanet

Gjuriq: OKB-ja do të përballet me rezistencë nëse shtyn Kosovën drejt anëtarësimit
Kohanet

Futboll. Futsall, Kosova mëson kundërshtarët e kualifikimeve për "Euro 2026"

Futboll. BBC: Klubet evropiane po e kërkojnë Brojën

Arbëri. Peci: Nënkryetarja u shkarkua sepse i kaloi kompetencat

Arbëri. Osmani në inaugurimin e "diktatorit më 'cool' të botës"

Futboll. Kompany: Te Bayerni ndihem si në shtëpi

Lifestyle. Mënyrat efektive për t'i eliminuar mushkonjat nga shtëpia

Private Jet Rental Rates In 2024 Might Leave You Amazed!
Private Jet | Search Ads | Sponsored
Read Next Story

Kjo faqe kontrollohet dhe menaxhohet nga KOHA. Të gjitha materialet në të, përfshirë fotografitë, janë të mbrojtura me copyright të KOHA-s dhe për to KOHA mban të drejtat e rezervuara. Materialet në këtë faqe nuk mund të përdoren për qëllime komerciale. Ndalohet kopjimi, riprodhimi, publikimi i paautorizuar qoftë original apo i modifikuar në çfarëdo mënyre, pa lejen paraprake të KOHA-s. Shfrytëzimi i materialeve nga ndonjë faqe interneti a medium tjetër pa lejen e Grupit KOHA, në emër të krejt njësive që e përbëjnë (Koha Ditore, KohaVision, Koha.net, Botimet KOHA, KOHA Print dhe ARTA), është shkelje e drejtave të autorit dhe të pronës intelektuale sipas dispozitave ligjore në fuqi. Të gjitha shkeljet e këtyre të drejtave do të ballafaqohen me ligjin.

Marketing

Politika e privatësisë

Kushtet e përdorimit

Përkthimi i përmbajtjeve në gjuhët tjera bëhet në mënyrë automatike dhe mund të ketë gabime!

EN DE FR ES GR SR TR MK

+383 (0) 38 249 105 / info@koha.net

Aneksi i ish-Radio Prishtinës (kati i parë) Xhorxh Bush p.n., 10000 Prishtinë