I vendoset mjet shpërthyes mbi kioskën që e shfrytëzonte si zyrë në magjistralen Ferizaj-Prishtinë

10 janar 2024, 08:58

Shpërndaje në

Njësiti për deminim i Policisë së Kosovës ka tërhequr një mjet të dyshuar, bombë e improvizuar me detonator dhe telekomandë, nga pullazi i një kioske në magjistralen Ferizaj-Prishtinë.

Kjo është bërë pasi një burrë ka raportuar në Polici se mbi kioskën, të cilën e përdorte si zyrë, ka vërejtur dy qese në të cilat dyshonte se ka mjete shpërthyese.

Rasti po trajtohet si shkaktim i rrezikut të përgjithshëm.

"Magjistrala Ferizaj-Prishtinë 08.01.2024 - 22:30. Më 09.01.2024 ankuesi mashkull kosovar ka raportuar se mbi kioskën që shërben si zyre, ka vërejtur dy qese në të cilat dyshohet se ka mjet shpërthyes. Në vendin e ngjarjes kanë dalë njësitë përkatëse policore, ndërsa njësiti për deminim ka tërhequr mjetin e dyshuar - bombë e improvizuar me detonator dhe telekomandë", thuhet në raportin e Policisë. Lidhur me rastin thuhet se është njoftuar prokurori.

© KOHA. Të gjitha të drejtat janë të rezervuara.

Klikoni këtu nëse dëshironi t'i lexoni lajmet e fundit dhe të përzgjedhura në kanalin tonë zyrtar në Viber

Arrestohet shtetasi irakian në Graçanicë, piu pije në një lokal dhe nuk pagoi
Greku vret gruan e tij shqiptare "për tetë mijë euro"
Rahovec, gruaja rrah burrin
Arrestohet një person në Kaçanik, dyshohet se dhunoi dhe e mbylli në banesë të miturën
Vdes një e moshuar në shtëpinë e pleqve në Prishtinë, policia po e heton rastin
Shqiptari vret mikun në Greqi, vetëdorëzohet pas krimit
12 zyrtarë të ATK-së dhe një pronar biznesi arrestohen në Prizren e Podujevë

Taboola Feed

Ja si mund të mbani në kontroll mykun e këmbëve në kushte shtëpie
Blog | Sponsored
Lexo më shumë

Qetësoni dhimbjen e kockave dhe të muskujve në kushte shtëpie
Blog | Sponsored
Lexo më shumë

Disa keshilla ne lidhje me Psoriasis
Blog | Sponsored
Lexo më shumë

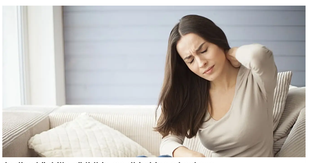
Ja disa këshilla në lidhje me dhimbjen e kockave
Blog | Sponsored
Lexo më shumë

Exciting Cyprus Investments Might Be Cheaper than You Think
Investments Cyprus | Search Ads | Sponsored

Join new Free to Play WWII MMO War Thunder
Fight in over 2000 unique and authentic Vehicles. Fight on Land, on Water and in th...
War Thunder | Sponsored
Play Now

Pllakat e reja të murit prej gome nuk kërkojnë instalim (Kërko këtu për pllaka)
Pllaka murt gome | Kërko reklama | Sponsored

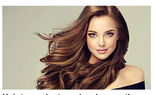
Hair transplant can be cheaper than you think
Hair Transplantation | Search Ads | Sponsored

Treatment That Might Help You Against Knee Pain (Search Here)
Kneepain | Search | Sponsored

Mbani në kontroll Psoriasis dhe Egzemën në kushte shtëpie
Blog | Sponsored
Lexo më shumë

Check Out These Treatments For ED (See Prices In Tirana)
Erectile Dysfunction | Search Ads | Sponsored

Man Turns Old Airplane Into His Dream Home
ReadBakery | Sponsored

Analisti serb: Pse Vuçiqi është e keqja më e madhe për Serbinë dhe rajonin
Kohanet

Dodik kërcënon sërish me shkëputje nga Bosnja: S'na duhet ulëse në OKB
Kohanet

TË TJERA

Prokuroria akuzon Gjokoviqin për krime lufte, mbrojtja e tij i quan akuzat politike

Ndalohen dy shtetas të Turqisë në Kosovë, po kërkoheshin ndërkombëtarisht

Ndalohet kontrabanda në Qendrën e Paraburgimit në Prishtinë, u tentua të futeshin 4200 euro

Arrestohet një shqiptar në Romë, u zu me 21 kg drogë

Partnerët:
Shkabaj

Kjo faqe kontrollohet dhe menaxhohet nga KOHA. Të gjitha materialet në të, përfshirë fotografitë, janë të mbrojtura me copyright të KOHA-s dhe për to KOHA mban të drejtat e rezervuara. Materialet në këtë faqe nuk mund të përdoren për qëllime komerciale. Ndalohet kopjimi, riprodhimi, publikimi i paautorizuar qoftë origjinal apo i modifikuar në çfardo mënyre, pa lejen paraprake të KOHA-s. Shfrytëzimi i materialeve nga ndonjë faqe internetit a mediumi tjetër pa lejen e Grupit KOHA, në emër të krejt njësive që e përbëjnë (Koha Ditore, KohaVision, Koha.net, Botimet KOHA, KOHA Print dhe ARTA), është shkelje e drejtave të autorit dhe të pronës intelektuale sipas dispozitave ligjore në fuqi. Të gjithë shkelësit e këtyre të drejtave do të ballafaqohen me ligjin.

Përkthimi i përmbajtjeve në gjuhët tjera bëhet në mënyrë automatike dhe mund të ketë gabime!