Dyshohet për lidhje me Banjskën- Policia në Zveçan kap armatim, municion e veshje ushtarake

LAJME

19/11/2024 15:14

LAJME TË FUNDIT

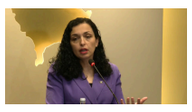
Agresioni rus në Ukrainë, Osmani: Kosova qëndron me Ukrainën deri në fitore

7 muaj burgim e 1 mijë e 500...

Koalicioni AAK-Nisma prezanton kandidatët për deputetë në Kamenicë:...

Kryeministri e vizitoi Rezidencën e Rugovës, Selmanaj: Pafytyrësia...

Policia e Kosovës ka realizuar sot një aksion në Zveçan, ku ka sekuestruar armë, municion e veshje ushtarake.

Policia në njoftimin e bërë për media ka bërë të ditur se aksioni është kryer në rrugën "Kralj Petri" në Zveçan nga njësitet policore.

"Gjatë kontrollimit janë gjetur tre kavanozë (bure) plastikë të groposur në dhe, në të cilët kishte pasur uniforma ushtarake, armë AK47, granata dore dhe fishekë. Fillimisht një bure është gjetur nga njësitet e DRP Mitrovicë Veri, e më pas nga Njësia për Trajtimin e Mjeteve Eksplozive janë gjetur edhe dy bure të tjera", thuhet në njoftimin e bërë për media.

Dëshmitë të cilat janë gjetur dhe janë marrë nga Policia janë: 1. 4 granata M75 2. dy pushkë automatike AK 47 3. gjashtë karikatorë me municion të AK 47 4. një karikator i zbrazët 5. 156 fishek të AK 47 6. 179 fishekë të M48 7. një antiplumb ushtarak, me dy pllaka 8. tri palë pantallona 9. katër jakne ushtarake 10. dy jelekë taktikë 11. dy gas maska 12. dy çanta krahu ushtarake 13. 5 rripa ushtarakë të brezit 14. një maicë e zezë.

Policia ka njoftuar se ky rast dyshohet se ka të bëjë me një person me interes për Policinë, e i cili dyshohet se ndërlidhet me rastin Bajnska.

Dëshmitë të cilat janë gjetur dhe janë marrë nga policia janë:

4 granata M75

dy pushkë automatike AK 47

gjashtë karikatorë me municion të AK 47

një karikator i zbrazët

156 fishek të AK 47

179 fishekë të M48

një antiplumb ushtarak, me dy pllakatri palë pantallona

katër jakne ushtarake

dy jelekë taktikë

dy gas maska

dy çanta krahu ushtarake

5 rripa ushtarakë të brezit

një maicë e zezë.

A
B
C
D
E
F

BANANAS
PREMIUM PACK
BONITA

Më shumë nga uebi

nativeGRAM by LuponMedia

Artikuj të ngjashëm

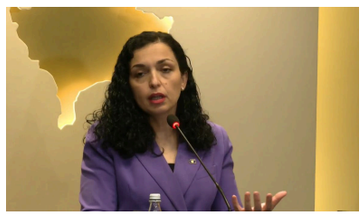

November 19, 2024

Agresioni rus në Ukrainë, Osmani: Kosova qëndron me Ukrainën deri në fitore

November 19, 2024

7 muaj burgim e 1 mijë e 500 euro gjobë ndaj...

November 19, 2024

Koalicioni AAK-Nisma prezanton kandidatët për deputetë në Kamenicë: Jemi të vendosur...

November 19, 2024

Kryeministri e vizitoi Rezidencën e Rugovës, Selmanaj: Pafytyrësia e Kurtit, dikur...

November 19, 2024

Aliu i jep çelësat e shtëpisë disa familjeve në veri: Kosova...

November 19, 2024

I shkoi për vizitë babait në Hagë, djali i Haxhi Shalës:...

©Copyright lajmi.net 2022. All Rights Reserved Privacy Policy