Dy të plagosur brenda një dyqani në "Kodrën e Trimave" në Prishtinë

Foto ilustrim.

3 tetor 2023, 22:19

Shpërndaje në

Dy persona kanë mbetur të plagosur të martën në lagjen "Kodra e Trimave" në Prishtinë.

Zëdhënësi i Policisë, Agron Borovci, ka bërë të ditur për KOHËN se të lënduarit janë dërguar për trajtim mjekësor në Qendrën Klinike Universitare të Kosovës.

Dy persona janë arrestuar si të dyshuar në lidhje me këtë rast të ndodhur brenda një dyqani.

"Me të marrë informatën, policia ka dalë në vendin e ngjarjes dhe nga informacionet e para është bërë e ditur se ngjarja ka ndodhur brenda një dyqani dhe për pasojë dy persona kanë marrë plagë nga arma e zjarrit. Ndërkohë që të lënduarit janë dërguar në QKUK për trajtimin e nevojshëm mjekësor, policia ka vazhduar me veprime të tjera operativo-hetimore dhe atyre të ekzaminimit me ç' rast ka gjetur dhe sekuestruar edhe një armë zjarri. Dy persona janë arrestuar nga policia nën rrethana që ndërlidhen me ngjarjen, ndërkaq vijon puna për identifikimin e personave të tjerë të implikuar në rast si dhe zbardhjen e plotë të rrethanave të ngjarjes", ka deklaruar ai.

© KOHA. Të gjitha të drejtat janë të rezervuara.

Klikoni këtu nëse dëshironi t'i lexoni lajmet e fundit dhe të përzgjedhura në kanalin tonë zyrtar në Viber

#PLAGOSJE #PRISHTINË

Kërcënoi me armë kolegun në vendin e punës, arrestohet

Vdes një person në Prishtinë, e dërgoi në urgjencë një taksist

Sekuestrohen 24 revole në Merdar, i dyshuari arrestohet

Aksident në rrugën Prishtinë-Ferizaj, vdes një person

Shkatërrohet grupi i trafikut të drogës në Italì, arrestohen tre shqiptarë

Gjendet i vdekur në bunar një burrë në Drenas

Policia nis hetimin për vdekjen e një gruaje në QKUK

Taboola Feed

Qetësoni dhimbjen e kockave dhe të muskujve në kushte shtëpie
Blog | Sponsored
Lexo më shumë

Disa keshilla ne lidhje me Psoriasis
Blog | Sponsored
Lexo më shumë

Mbani në kontroll Psoriasis dhe Egzemën në kushte shtëpie
Blog | Sponsored
Lexo më shumë

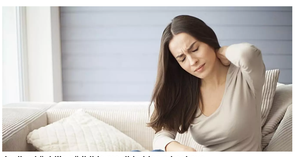
Ja disa këshilla në lidhje me dhimbjen e kockave
Blog | Sponsored
Lexo më shumë

Who's Richer In These Power Couples?
Networthus.com | Sponsored

Cloud Storage Services Might Be Cheaper Than You Think
Cloud Storage Services | Search Ads | Sponsored

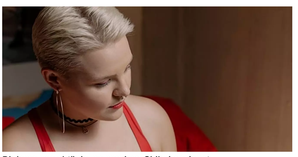
Diploma nga shtëpia, pa provime. Shihni opsionet
Studime në distancë | Search Ads | Sponsored

Albania: The Cost of Solar Panels May Surprise You
Solar Panels | Search Ads | Sponsored

Villas For Sale In Mexico Price Might Surprise You!
Villas For Sale In Dubai | Search ads | Sponsored

Ja si mund të mbani në kontroll mykun e këmbëve në kushte shtëpie
Blog | Sponsored
Lexo më shumë

Norah O'Donnelll Is Married To This Beauty.
True Edition | Sponsored

Used Cars Near Me Great Deals, No Hassle
Limited-time offer: Don't miss your dream car at 65% off!
Used Cars | Search Ads | Sponsored
Search Now

Çka dyshohet se shkaktoi aksidentin me 21 të vdekur në Itali?
Kohanet

Arrestohet e dyshuar për vjedhje në banesën e ministres Rozeta Hajdari
Kohanet

TË TJERA

Gjendet i vdekur një person në Mitrovicë

Arrestohet e dyshuar për vjedhje në banesën e ministres Rozeta Hajdari

Arrestohen dy persona, dyshohet se mashtruan qytetarët duke u premtuar punë jashtë vendit

Shtetasi i Kosovës dhe i Liberisë kapen duke kaluar kufirin me dokumente false

Kjo faqe kontrollohet dhe menaxhohet nga KOHA. Të gjitha materialet në të, përfshirë fotografitë, janë të mbrojtura me copyright të KOHA-s dhe për to KOHA mban të drejtat e rezervuara. Materialet në këtë faqe nuk mund të përdoren për qëllime komerciale. Ndalohet kopjimi, riprodhimi, publikimi i paautorizuar qoftë origjinal apo i modifikuar në çfardëo mënyre, pa lejen paraprake të KOHA-s. Shfrytëzimi i materialeve nga ndonjë faqe internetit a medium tjetër pa lejen e Grupit KOHA, në emër të krejt njëkësi që e përbërësi (Koha Ditore, KohaVision, Koha.net, Botimet KOHA, KOHA Print dhe ARTA), është shkelje e drejtave të autorit dhe të pronës intelektuale sipas dispozitave ligjore në fuqi. Të gjitha shkeljet e këtyre të drejtave do të ballafaqohen me ligjin.

Përkthimi i përmbajtjeve në gjuhët tjera bëhet në mënyrë automatike dhe mund të kenë gabime!