KRONIKË E ZEZË

Arrestohen tre të dyshuar për trafikim me narkotik dhe armëmbajtje pa leje

18 prill 2023, 19:12

Shpërndaje në

Hetuesit policorë kanë arrestuar tre të dyshuar për trafikim me narkotik dhe armëmbajtje pa leje.

Policia ka nisur hetimin prej disa muajsh dhe ka kryer kontrolle në dy lokacione, një në Prishtinë dhe një në Gjakovë nga ku ka arrestuar L.Z., V.M., dhe F.R.

Të arrestuarit janë në ndalim 48-orësh.

Si prova materiale janë sekuestruar:

- Dy paketime, dyshohet të jetë kokainë me peshë të përgjithshme 2350 gram. (në vlerë rreth 90000 euro),
- Katër qese, dyshohet të jetë marihuanë me peshë të përgjithshme 3696 gram. (në vlerë rreth 5500 euro),
- Një armë e gjatë AK 47 e modifikuar (në vlerë rreth 2000 euro),
- Shtatë pistoleta (në vlerë rreth 14000 euro),
- Para të gatshme 1645 euro,
- Tri vetura, dy me targa të huaja dhe një me targa vendore, si dhe prova tjera materiale që ndërlidhen me rastin.

© KOHA. Të gjitha të drejtat janë të rezervuara.

Vritet një biznesmen në Shëngjin
Kosovari u mundua t'i fusë 23 mijë euro të pa deklaruara në Shqipëri
Vritet ish-kandidati për deputet në Shqipëri
Gjendet një trup i pajetë në Badovc, dyshohet se është burri që u raportua i zhdukur dy ditë më parë
Policia në Sarandë arreston tre kosovarë, tentuan t'ua kalonin kufirin ilegalisht 26 emigrantëve
Arrestohet zvicerani 81-vjeçar, dyshohet se e shkeli për vdekje me veturë një kosovar dhe iku
Gjilanasja raporton se taksisti e çoi në një vend të panjohur dhe e ngacmoi seksualisht

Klikoni këtu nëse dëshironi t'i lexoni lajmet e fundit dhe të përzgjedhura në kanalin tonë zyrtar në Viber

Taboola Feed

Ja si mund të mbani në kontroll mykun e këmbëve në kushte shtëpie
Blog | Sponsored
Lexo më shumë

Këtu është sa mund të kushtojnë shqetësuesit dentare të padukshëm…
Search ads | Sponsored

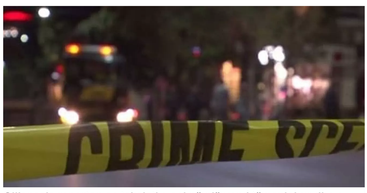
Gjilanasja raporton se taksisti e çoi në një vend të panjohur dhe e ngacmoi seksualisht
Një grua nga Gjilani ka raportuar në Polici se derisa ishte duke u kthyer në shtëpi, taksisti e ka dërguar në një vend të panjohur dhe e ka ngacmuar seksualisht. Policia rastin e ka …
Kohanet

Qetësoni dhimbjen e kockave dhe të muskujve në kushte shtëpie
Blog | Sponsored
Lexo më shumë

TË TJERA

Arrestohen dy të dyshuar për sulm ndaj policëve në Gjakovë

Gruaja në Prishtinë raporton se u dhunua nga pronari i shtëpisë të cilën do ta merrte me qira

Arrestohet i kërkuari për disa vjedhje në Ferizaj

Rrezikoi trafikun, Policia gjobit kundërvajtësin

Kjo faqe kontrollohet dhe menaxhohet nga KOHA. Të gjitha materialet në të, përfshirë fotografitë, janë të mbrojtura me copyright të KOHA-s dhe për to KOHA mban të drejtat e rezervuara. Materialet në këtë faqe nuk mund të përdoren për qëllime komerciale. Ndalohet kopjimi, riprodhimi, publikimi i paautorizuar qoftë origjinal apo i modifikuar në çfardo mënyre, pa lejen paraprake të KOHA-s. Shfrytëzimi i materialeve nga ndonjë faqe interneti a medium tjetër pa lejen e Grupit KOHA, në emër të krejt njësive që e përbëjnë (Koha Ditore, KohaVision, Koha.net, Botimet KOHA, KOHA Print dhe ARTA), është shkelje e drejtave të autorit dhe të pronës intelektuale sipas dispozitave ligjore në fuqi. Të gjithë shkelësit e këtyre të drejtave do të ballafaqohen me ligjin.