NIJE BIO NA DUŽNOSTI

"Avaz" otkriva šokantne detalje ubistva žene u Tuzli: Policajac bio pijan, svemu prethodila svađa, sat prije dolazila i policija u piceriju!

Kahrimanović je, kako su naveli očevici, zahtijevala od gostiju da napuste lokal, tražeći da plate šta su popili i da idu, ali je Ćustendić odbio

Facebook

M. Aš.
prije 5 sati 10 minuta

29

Novo ubistvo u Tuzli šokiralo je bh. javnost. Policijski pripadnik MUP-a TK Elvis Ćustendil ubio je suvlasnicu ugostiteljskog objekta Amru Kahrimanović. U nju je ispalio više hitaca i preminula je na licu mjesta!

Ispred zgrade

Nedugo zatim Ćustendil je pobjegao, a brzom intervencijom Specijalne jedinice MUP-a TK, uhapšen je ispred zgrade u kojoj je živio.

No, otkrivamo detelja koji su prethodili novom gnusnom zločinu.

Naime, Ćustendil nije bio na dužnosti kobne noći. U lokal je došao s prijateljima s kojima je pio. Sat prije ubistva desio se incident u lokalu, zbog čega je pozvao policiju jer je jedan od njegovih "kolega" s kojima je sjedio narušao javni red i mir.

Ćustendil je, naime, zvao policajce da dođu i inervenišu, što su i oni i uradili i izveli muškaraca iz tržnog centra. No, on je zatim nastavio piti.

Kako je policija intervenisala u lokalu, uposlenica je pozvala suvlasnicu Kahrimanović da dođe na posao, što je ona i učinila. I tu se zatim nastavila drama koja je završila tragično.

Kahrimanović je, kako su naveli očevici, zahtijevala od gostiju da napuste lokal, tražeći da plate šta su popili i da idu, ali je Ćustendil, koji je bio česti gost ovog lokala i dolazio tu zbog Kahrimanović, to odbio. Nakon toga, došlo je do prepirke između nesretne žene i policajca, zbog čega je Ćustendil izvadio pištolj i ispalio više metaka u nesretnu ženu.

Radnica lokala

Kada je vidio šta je uradio, pobjegao iz tržnog centra. Brutalnom ubistvu svjedočili su ostali gosti i radnica lokala.

Nezvanično, Ćustendil i ubijena su bili u nekoj vrsti odnosa. On je mjesecima dolazio u lokal zbog Kahrimanović, što su potvrdili brojni svjedoci.

MUP TK # TUZLA

PRIKAŽI KOMENTARE (29)

Vezane vijesti

SVI U ŠOKU
Brojni prijatelji se na društvenim mrežama opraštaju od ubijene Amre Kahrimanović: "Nema više tvog osmijeha i naših zezancija"

UŽAS U GRADU SOLI
Ovo je ime ubijene žene u tržnom centru u Tuzli: Bila je vlasnica kafića

Marketing

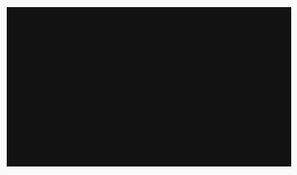
GALAXY AI
Fantastični telefoni iz Galaxy S24 serije u m:tel ponudi Galaxy AI je stigao

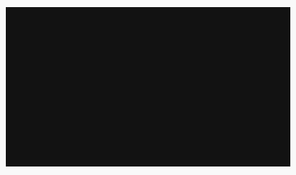
SARAJEVO
"Avaz-roto press" raspisuje konkurs za prijem u radni odnos

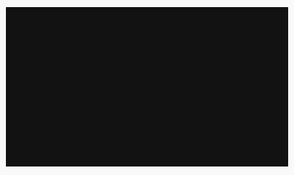
SARAJEVO
"Avaz-roto press" raspisuje konkurs za prijem u radni odnos

Popularno

NIJE BIO NA DUŽNOSTI 5 H 10 MIN
"Avaz" otkriva šokantne detalje ubistva žene u Tuzli: Policajac bio pijan, svemu prethodila svađa, sat prije dolazila i policija u piceriju!

KO ĆE SNOSITI ODGOVORNOST 4 H 35 MIN
Kako je moguće da je Elvis Ćustendil, policajac kojem je ranije oduziman pištolj, nastavio raditi u policiji i na kraju iz službenog pištolja ubio Amru...

U TOKU ISTRAŽNE RADNJE 6 H 37 MIN
Oglasili se iz Tužilaštva TK o sinoćnjem ubistvu Amre Kahrimanović: Upucana sa više hitaca

PROJEKTI 3 H 12 MIN
Uklanja se sporna kuća u Tešanjskoj ulici: Je li odblokirana izgradnja Prve transverzale

HRVATSKA 8 H 5 MIN
Lopovi mu uzeli 170.000 eura: Čak su i kredit podignuli u njegovo ime

Više s weba

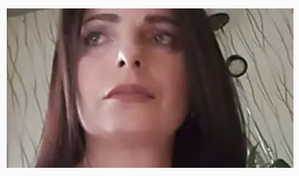
AVAZ
Ovo je Amra Kahrimanović koju je policajac usmrtio u Tuzli

AVAZ
Jure Franko za "Specijal Avaza" povodom 40 godina Olimpijade: Duša Sarajeva živjet će sa mnom do kraja...

AVAZ
Haris Džinović javio se za "Avaz": Evo šta je rekao o razvodu braka

AVAZ
Ćamil Duraković o hapšenju Amira Pašića Faće: Prijetio mi je da će me napasti, vrijeđao je i Majke Srebrenice...

AVAZ
Otkriveno u kom stadijumu je rak kralja Čarlsa

by Taboola

Vlasnik autorskih prava © avaz-roto press d.o.o. ISSN 1840-3522. Zabranjeno preuzimanje sadržaja bez dozvole izdavača.