PREVEZENA NA KCUS

"Avaz" otkriva detalje pucnjave na Baščaršiji: Uhapšen 30-godišnji muškarac, djevojku upucao u nogu

Muškarac koji je ranio djevojku ima 30 godina i njega su uhapsili pripadnici Policijske uprave Stari Grad

Sa lica mjesta. *N. Šaljić / Avaz*

Piše: Borka Cerić
prije 1 sat 17 minuta

3

Na Baščaršiji se danas dogodila pucnjava. Portal "Avaza" donosi detalje.

Pucnjava se dogodila na raskrsnici ulica Telali-Safvet-bega Bašagića. U pucnjavi je ranjena djevojka.

"AVAZ" SAZNAJE 1 H 25 MIN

Pucnjava na Baščaršiji: Ranjena djevojka, uhapšen muškarac

Kako nam je potvrdila portparolka MUP-a KS Mersiha Novalić, ranjena je 23-godišnja djevojka u predjelu desne potkoljenice.

Ona je prevezena u Klinički centar Univerziteta u Sarajevu (KCUS).

by Taboola

Muškarac koji je ranio djevojku ima 30 godina i njega su uhapsili pripadnici Policijske uprave Stari Grad.

PUCNJAVA # SARAJEVO # MUP KS

PRIKAŽI KOMENTARE (3)

Vezane vijesti

DVIJE OSOBE RANJENE
Nakon sinoćnje pucnjave na Džidžikovcu: MUP KS raspisao potjernicu za napadačem

SARAJEVO
"Avaz" na licu mjesta: Pucnjava u Paromlinskoj, vide se tragovi metaka na jednom automobilu

Marketing

BOLJA RJEŠENJA ZA BIZNIS
Biz solution BH Telecoma: Vaše poslovanje zaslužuje bolja rješenja

MLADI SOZ UNITAS-A
Studentski i đački rad

OIEIEK
Reagovanje operatora za OIEIEK na krivonavodeće izjave „Farme Sprečа"

Više s weba

AVAZ
Šta se dešava na entitetskoj granici: MUP RS legitimiše građane

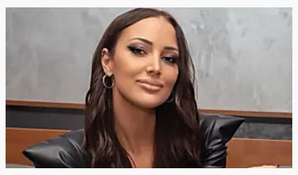

AVAZ
Aleksandra Prijović u kupaćem kostimu zapalila internet

AVAZ
Prelijepa Šejla iz Novog Pazara se udala za najjačeg bodibildera na svijetu: Pogledajte kako izgleda

AVAZ
"Žena s najsavršenijim tijelom": Suprug ne primjećuje moju težinu

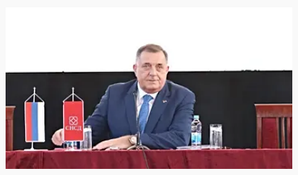

AVAZ
Dodik: Ako me udalje s političke scene morat ćemo reći doviđenja BiH

by Taboola

Popularno

POTRAGA ZA GENERALOM 5 H 1 MIN
Reporteri "Avaza" pronašli vikendicu na planini kod Konjica: Krije li se Fikret Prevljak na Zvekuši

OBJAVILA PORUKU 2 H 57 MIN
Stravična objava Jelene Karleuše: Duško je tražio od mene da se ubijem

UPOZORENJE 7 H 26 MIN
Vučić ostaje bez pristupa fondu u kojem je golemi novac!?

"AVAZ" SAZNAJE 1 H 25 MIN
Pucnjava na Baščaršiji: Ranjena djevojka, uhapšen muškarac

ŠPIJUNI NA TERENU 6 H 42 MIN
Američka ambasada upozorila: "Nešto se kuha u Moskvi, izbjegavajte okupljanja u idućih 48 sati"

"AVAZ" NA LICU MJESTA 1 H 8 MIN
Prve fotografije i video sa Baščaršije: Ovo je lokacija gdje je muškarac upucao djevojku

Vlasnik autorskih prava © avaz-roto press d.o.o. ISSN 1840-3522. Zabranjeno preuzimanje sadržaja bez dozvole izdavača.