We'd like to show you notifications for the latest news and updates.
Cancel Allow

PREDLO

Uha pokušali iz BiH krijumčariti oružje u Srbiju

Pokrenuta istraga protiv Samira Divljanovića i pripadnika ove kriminalne grupe Aldina Nalovića, Antonije Karačić i Mirze Alibašića

RTS

N. H.
prije 6 sati 48 minuta

5

U sklopu međunarodne saradnje nadležnih državnih organa Republike Srbije i Bosne i Hercegovine uhapšena je četvoročlana organizovana kriminalna grupa, koja je pokušala da prokrijumčari veću količinu oružja, municije i sredstava velike razorne moći s teritorije BiH u Srbiju.

U realizaciji ove međunarodne akcije učestvovalo je Javno tužilaštvo za organizovani kriminal, MUP RS, Direkcija policije, Uprava kriminalističke policije, Služba za borbu protiv organizovanog kriminala u saradnji s nadležnim državnim organima BiH, navode srbijanski mediji.

Health Wellness Journal
Discover how a simple purple peel trick helps reduce stubborn belly fat effectively!
Top Cardiologists: Slim Down By Mixing This Into Your Coffee

Camper Vans | Search Ads
Svrackovo: Discover Unsold Camper Van Options

by Taboola

Uhapšene četiri osobe

Javno tužilaštvo za organizovani kriminal donijelo je naredbu o sprovođenju istrage protiv organizatora Samira Divljanovića, i pripadnika ove kriminalne grupe Aldina Nalovića, Antonije Karačić i Mirze Alibašića.

Organizator Samir Divljanović inače je poznat organima gonjenja kao lice protiv kojeg se pred nadležnim sudovima vodi nekoliko krivičnih postupaka, a široj javnosti je poznat kao svjedok oštećeni u takozvanoj „vračarskoj grupi".

Okrivljenima se stavljaju na teret krivična djela Nedozvoljena proizvodnja, držanje, nošenje i promet oružja i eksplozivnih materija i udruživanje radi vršenja krivičnih djela.

Plan akcije

Plan okrivljenog Divljanovića bio je da se na teritoriji BiH nabavi velika količina oružja, municije i sredstava velike razorne moći, koja bi zatim bila prebačena autobusom u Sjenicu a potom prevezena i čuvana u Novom Pazaru.

Nakon što je Divljanović organizovao nabavku dao je nalog Aldinu Naloviću, da zajedno s Antonijom Karačić otputuje u BiH, zatim da sama Karačić preuzme torbu sa svim vatrenim oružjem, municijom, prigušivačima i drugom opremom u hotelu u Konjicu, a zatim 22. januara ove godine zajedno sa Nalovićem taksijem se odvezla do autobuske stanice u Sarajevu, gdje su torbu predali jednom od vozača autobusa, koji je vozio za Srbiju.

Na torbi je Nalović zakačio cedulju s imenom i brojem telefona lica Anis Jukić. Nakon toga okrivljeni su pozvali Alibašića i obavijestili ga da je torba u autobusu i da je može preuzeti u Sjenici, a nakon toga prenijeti do Novog Pazara, što je Alibašić prihvatio. Ujedno, Alibašiću je proslijeđen i broj telefona vozača autobusa kako bi mogao da ga kontaktira prilikom dolaska autobusa u Sjenicu.

Pokušali prenijeti arsenal oružja

Prilikom postupanja nadležnih organa BiH predmeti koji su se nalazili u torbi su oduzeti.

Tom prilikom u torbi su pronađene dvije automatske puške marke „Ego" s po dva pripadajući okvira i municijom, jedan automatski pištolj oznake Z3205 sa dva pripadajuća okvira i municijom u kojoj se u jednom nalazilo deset komada metaka, a u drugom 20 komada metaka, jedna ručna bomba oznake 9007 M75 i dva prigušivača za vatreno oružje. Osim toga, pronađena je i oprema za motocikl crne boje, dva para rukavica, dvije jakne, dva šuškavca, dva para pantalona, jedan mrežasti kombinezon i jedan štitnik za leđa.

Imajući u vidu odluku Advokatske komore Srbije, javni tužilac za organizovani kriminal je predložio sudiji za prethodni postupak Posebnog odjeljenja za organizovani kriminal da se u odnosu na sva lica odredi pritvor.

SRBIJA # BIH

PRIKAŽI KOMENTARE (5)

Vezane vijesti

SRBIJANSKI MINISTAR
Dačić: Srbiji iz BiH izručen osumnjičeni za pomaganje Fatonu Hajriziju

RAZGOVOR
Dušan Janjić, analitičar i direktor Centra za etničke odnose u Srbiji, za "Avaz": Srbija kreće novim pravcem

Marketing

NE PROPUSTITE
Velika rasprodaja povodom zatvaranja poslovnice u Sarajevu

DAN ZA UŽIVANJE
Plaza TC Mostar nedjeljom otvara svoja vrata, nudeći posjetiteljima ugodan i raznovrstan sadržaj

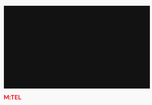

M:TEL
Rezervišite svoj Galaxy S25 – Moćna AI podrška kao nikada ranije

Više s weba

HEALTH WELLNESS JOURNAL
Stay Slim After 50: A Doctor's Simple Turmeric Morning Tip

AVAZ
Ilija Cvitanović za "Avaz": Spreman sam pregovarati o smjeni Nikole Špirića

ELENADATE
Dating for Senior Singles

AVAZ
U stravičnoj nesreći kod Konjica poginula doktorica iz Turske, njen muž i dvoje djece

SECRETMEET
Connections for Senior Singles

AVAZ
Takmičarka šoua "Nikad nije kasno" priznala da se stidi svog imena

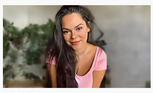

LAURADATE
Looking for a soulmate!

AVAZ
Jelena Karleuša otkrila koja joj je najdraža namirnica

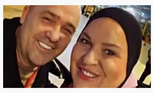

AVAZ
Selma Krifica sa suprugom otputovala na umru: "Snovi se ostvaruju"

by Taboola

Popularno

POTVRIDENO IZ MUP-A KS 4 H 50 MIN
Muškarac preminuo nakon nesreće u Sarajevu

POKUŠAJ KRAĐE 3 H 3 MIN
Osvanuo snimak sukoba iz sarajevskog tramvaja: Putnici spriječili džeparoša u naumu, zaštitili dijete

U 74. GODINI 7 H 28 MIN
Preminuo legendarni Dražen Dalipagić

CRNO NA BIJELO 3 H 45 MIN
Šta Ustav BiH predviđa o pitanju smjene ministara: Ima li Dodik razloga za strah?

LIDER SNSD-A 2 H 48 MIN
Dodik članove Trojke nazvao "trabantima": Konaković napravio glupost, vratit ćemo zakon o nevladinim organizacijama

MOJMILO 2 H 59 MIN
Detalji nesreće u Sarajevu: Muškarac doživio srčani udar, pa sletio s ceste

Vlasnik autorskih prava © avaz-roto press d.o.o. ISSN 1840-3522. Zabranjeno preuzimanje sadržaja bez dozvole izdavača.