NASELJE MILADIJE

Uhapšen ubica iz Tuzle: Elvis Selimović ubio svog brata Eldina Selimovića

Elvis Selimović je uhapšen u jutarnjim satima

MUP TK. *A. Bešić / Avaz (Fotografija ne prikazuje događaj iz teksta)*

S. S.

prije 5 sati 24 minute

16

U tuzlanskom naselju Miladije Elvis Selimović je sinoć ubio svog brata Eldina Selimovića, potvrđeno je nezvanično za portal "Avaza".

Elvis Selimović je uhapšen u jutarnjim satima.

Градимо свет који инспирише
На путу ка 2027. заједно обликујемо искуства, програме и иницијативе које

Expo 2027

Najbolji način za ravan stomak posle 50 (Genijalno!)

Akusoli

by Taboola

- Dana 2.5.2026.godine, oko 22,50 sati, PS Zapad prijavljeno je da je u naselju Miladije u Tuzli, došlo do upotrebe vatrenog oružja, kojom prilikom je E.S. (1982) iz istog naselja teško ranio svog brata E.S. (1986).Na mjesto događaja upućeni su SHMP Doma zdravlja Tuzla, policijski službenici PS Zapad, istražitelji OKP PU Tuzla i Sektora kriminalističke policije, te timovi za brze intervencije Jedinice policije za specijalnu podršku Uprave policije MUP TK-a i dežurni tim Jedinice policije za sprečavanje narušavanja javnog reda i mira.

Povrijeđenom E.S. (1986) je na mjestu događaja od strane SHMP Doma zdravlja Tuzla ukazana medicinska pomoć ali je podlegao povredama, što je konstatovano od strane dežurnog ljekara. Za počiniocem E.S., koji se nakon upotrebe vatrenog oružja udaljio sa mjesta događaja se intenzivno tragalo, te je isti lociran a u jutarnjim satima 3.5.2026.godine oduzeta mu je sloboda, te je sproveden u službene prostorije Uprave policije MUP TK-a, radi kriminalističke obrade.

Uviđajem na mjestu događaja, koji je još uvijek u toku, rukovodi dežurni tužilac KTTK-a a isti vrše istražitelji Sektora kriminalističke policije Uprave policije MUP TK-a. Sve dalje mjere i radnje poduzimati ce se po nalogu dežurnog kantonalnog tužioca - potvrdila je portparolka Uprave policije MUP-a TK Adnana Sprečić.

MUP TK # TUZLA

PRIKAŽI KOMENTARE (16)

Vezane vijesti

POTVRĐENO ZA "AVAZ"
Muškarac ubijen iz automatskog oružja u Tuzli: Policija traga za napadačem

POTVRĐENO ZA "AVAZ"
Pucnjava u Tuzli: Muškarac ubijen iz automatskog oružja

Marketing

POZIV ČLANOVIMA
AMUS organizuje sjednicu Skupštine

Više s weba

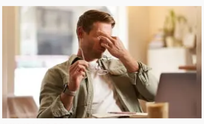

IMMUSAN C 800
Uzimaš vitamine, ali i dalje si umoran i bez snage?

AVAZ
Starleta šokirala: "Imala sam intimne odnose sa više od 300 muškaraca, samo kafa sa mnom košta 1.500 eura"

IMMUSAN C 800
Kada se vitamini postepeno oslobađaju, efekat duže traje

AVAZ
Muk u Kongresu nakon teške optužbe: "Ti si ratni zločinac", evo kako je reagovao Hegset

EXPO 2027
Београд домаћин света

AVAZ
Petrović poručio da Blanuša mora biti kandidat, Stanivukoviću poručio: Nove stranke neka pokažu legitimitet na...

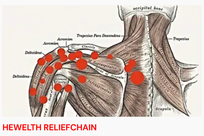

HEWELTH RELIEFCHAIN
Ne možete da podignete ruku bez bola? Uradite ovo već večeras

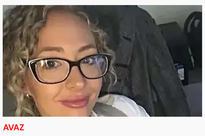

AVAZ
Osuđena nastavnica koja je zavela i obljubila učenika (15): Otkriveni detalji prepiske, dječak ima traume

AKUSOLI
Išijas nije uzrokovan diskus hernijom. Upoznajte pravog neprijatelja išijasa

by Taboola

Popularno

STRAVIČAN SLUČAJ U TUZLI — 5 H
Ovo je Eldin Selimović, kojeg je ubio brat: "Nisi zaslužio da nas na takav način napustiš"

NASELJE MILADIJE — 5 H 24 MIN
Uhapšen ubica iz Tuzle: Elvis Selimović ubio svog brata Eldina Selimovića

UŽAS U MILADIJAMA — 3 H 13 MIN
Ovo je monstrum Elvis Selimović: U Tuzli ubio svog brata Eldina

HAPŠEN I ZBOG DROGE — 3 H 58 MIN
Video / Ubica brata iz Tuzle ranije osuđivan: Prije 2 godine pucao i uništavao automobile, pa go bježao od policije

"AVAZ" NA LICU MJESTA — 4 H 19 MIN
Video / Jake policijske snage u tuzlanskom naselju Miladije: Ovdje je Elvis ubio svog brata Eldina

POTVRĐENO ZA "AVAZ" — 7 H 7 MIN
Muškarac ubijen iz automatskog oružja u

Vlasnik autorskih prava © avaz-roto press d.o.o. ISSN 1840-3522. Zabranjeno preuzimanje sadržaja bez dozvole izdavača.