Hronika

Uhapšen muškarac koji je pucao iz mitraljeza na rođendanskoj žurci

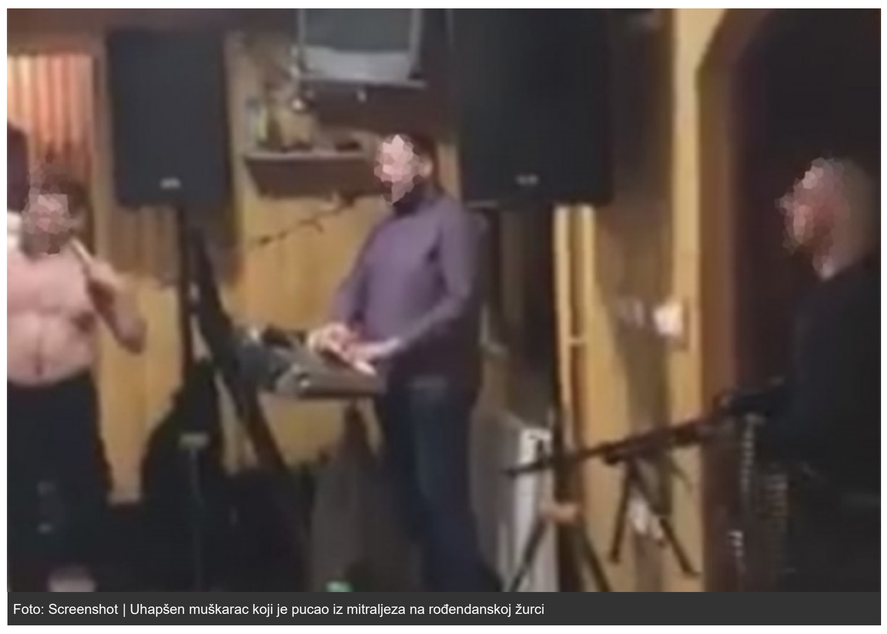

Foto: Screenshot | Uhapšen muškarac koji je pucao iz mitraljeza na rođendanskoj žurci

N.N.
20.04.2021 09:02

ISTOČNO SARAJEVO – S.V. iz Pala uhapšen je nakon saznanja da je pucao iz mitraljeza na jučerašnjoj privatnoj proslavi u iznajmljenom objektu u mjestu Kadino Vrelo, kazali su u Policijskoj upravi Istočno Sarajevo.

Vatreno oružje, iz kojeg je navedeni pucao, pronađeno je i izuzeto prilikom vršenja uviđaja.

O svemu je obaviješten tužilac Okružnog javnog tužilaštva u Istočnom Sarajevu, te će protiv lica S.V. biti podnesen izvještaj o počinjenom krivičnom djelu izazivanje opšte opasnosti i nedozvoljena proizvodnja i promet oružja ili eksplozivnih materija.

"Protiv lica M.C. koje je organizovalo proslavu biti podnesen izvještaj o počinjenom krivičnom djelu nepostupanje po zdravstvenim propisima za vrijeme pandemije", saopšteno je iz Policijske uprave Istočno Sarajevo.

Na društvenim mrežama sinoć se pojavio video rođendanske žurke u vrijeme pandemije, na kojoj se u jednom trenutku pojavio muškarac naoružan mitraljezom Zastava M84, nakon čega je ispalio kratki rafal.

Prisutni gosti i muzičari nisu očekivali ovakav gest, pa su ostali uplašeni i iznenađeni.

Zastava M84 se vodi kao automatsko vatreno oružje i spada u kategoriju A, oružja koje je zakonom zabranjeno za posjedovanje i korišćenje.

Preporuči Pratite nas

Prigovori i ispravke

Nove vijesti

Vozilo udarilo pješaka u Sarajevu

Hapšenja zbog prijetnji novinaru "Avaza"

Zeničanka pala sa kilogramom droge

Stabilno povrijeđeni radnik pilane

U pretresima pronađeni novac i droga, uhapšen Tuzlak

U Savi pronađeno tijelo starijeg muškarca za kojim se tragalo 10 dana

Izgorio pomoćni objekat na području Doboja

Vozio bez vozačke neregistrovan fiat, vozilo mu oduzeto

Ocu Mladena Ilića uručen prekršajni nalog zbog žurke u Krupi na Vrbasu

Uhapšen po centralnoj potjernici

Više komentara 1 Pošaljite komentar

Izneseni komentari su privatna mišljenja autora i ne odražavaju stavove redakcije Nezavisnih novina.

Najčitanije

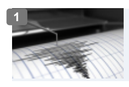
1 Mještani Trna: Bilo je strašno, padale su slike

2 Zemljotres u Banjaluci

3 Papuče iz Sanskog Mosta zaludjele i Arape

4 Žuti meteoalarm za pojedine dijelove BiH

5 Gradonačelnica Sarajeva Benjamina Karić ugostila Novaka Đokovića

6 Izgradnja parka s jezerom počinje u nedjelju

7 Zatvorene liste želja i vlasti i opozicije u RS

8 Sin Novosađanina mogući novi premijer Izraela

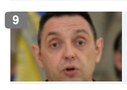
9 Vulin reagovao na najavu hrvatskog ministra

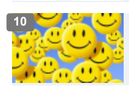
10 Vic dana: Penzioner kod ljekara

11 Pet namirnica koje najbolje regulišu krvni pritisak

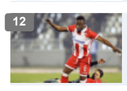
12 Mediji: Kanga sklonio oca u Srbiju

Vrh stranice

Naslovna Novosti Sport Ekonomija Kultura Život i stil Magazin Auto-moto Nauka i tehnologija

Kontakt Marketing Pravila korištenja Kolačići Impresum

Facebook Twitter RSS Elektronsko izdanje

© 1995 - 2015 NIGD "DNN" (Dnevne nezavisne novine). Rješenjem Ministarstva informacije Republike Srpske broj 01- 45/95, "Nezavisne novine" upisane su u registar javnih glasila pod brojem 118.