"AVAZ" SAZNAJE

Uhapšen Benjamin Delalić zbog sumnje da je pucao na Amira Pašića Faću

Amir Pašić Faćo prijavio je da su na njega pucali Delalić i još dvije njemu nepoznate osobe

Benjamin Delalić. *Facebook*

Piše: Borka Cerić
prije 3 sata 18 minuta

2

Pripadnici MUP-a KS uhapsili su Benjamina Delalića za kojim je bila raspisana potraga zbog pucnjave u Paromlinskoj ulici u Sarajevu, saznaje portal "Avaza".

Podsjećamo, Amir Pašić Faćo prijavio je da su na njega pucali Delalić i još dvije njemu nepoznate osobe.

Nakon toga jutros je raspisana potraga za Delalićem i on je brzo lociran.

Policija je jučer saopćila detalje pucnjave u Paromlinskoj ulici.

- Dana 01.01.2024. godine u 21:20 sati od lica P. A., iz Sarajeva, obaviještena je PU Novo Sarajevo, da je lice D.B., iz Sarajeva, s još dva nepoznata lica u ulici Paromlinska, upotrijebilo vatreno oružje pištolj, tom prilikom u njegovom pravcu ispalilo od tri do pet metaka. Na lice mjesta upućeni su policijski službenici koji su potvrdili navode prijave te na licu mjesta pronašli tragove od upotrebe vatrenog oružja, kao i oštećenja nastala na tri vozila, Mercedes, Renault Clio i Citroen, dok povrijeđenih lica nije bilo - navedeno je u saopćenju MUP-a KS.

Policijski službenici nastavljaju rad na dokumentovanju i pronalasku izvršilaca ovog krivičnog djela.

AMIR PAŠIĆ FAĆO # MUP KS # BENJAMIN DELALIĆ

PRIKAŽI KOMENTARE (2)

Vezane vijesti

"AVAZ" SAZNAJE
Raspisana potraga za Benjaminom Delalićem zbog pucnjave u Paromlinskoj ulici

Popularno

POTVRĐENO ZA "AVAZ" 2 H 52 MIN
Nije se krio: Benjamin Delalić se u pratnji advokata sam predao policiji

SVE JASNO 3 H 11 MIN
Član UO KCUS-a Dragan Stevanović: Odluka Suda ne utječe na smjenu Izetbegović

PREDSJEDNIK RS 2 H 33 MIN
Dodik: Sudije Ustavnog suda BiH iz RS se neće izabrati dok ne odu strane sudije i dok se ne ponište neustavne odluke

PUCNJAVA U PAROMLINSKOJ 1 H 50 MIN
Advokat Sead Zijadić za "Avaz": Delalić se predao inspektoru PU Novo Sarajevo, još nije dao izjavu

UŽASNE SCENE 1 H 48 MIN
Najmanje 20 mrtvih u Iranu: Eksplozije na ceremoniji povodom godišnjice ubistva Sulejmanija

VRELI KADROVI 2 H 23 MIN

Više s weba

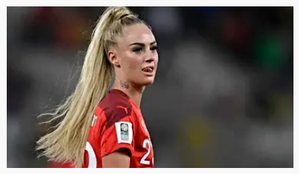

AVAZ
Ališa Leman objavila fotografiju bez grudnjaka: Fanovi ostali u šoku

AVAZ
Hit na društvenim mrežama: Novinarka opsovala dok je Vučić davao izjave,...

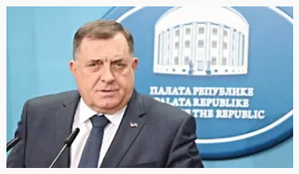

AVAZ
Bukti rat unutar Dodikove koalicije: Sve je počelo nakon što je prvi čovjek...

AVAZ
Dodik teško izvrijeđao Mijatovića: Političkom scenom u BiH je protutnjal...

AVAZ
Bivšu ženu Momčila Otaševića žene napale u crkvi: Sad si našla da se moli...

by Taboola

Vlasnik autorskih prava © avaz-roto press d.o.o. ISSN 1840-3522. Zabranjeno preuzimanje sadržaja bez dozvole izdavača.