U nastavku operativno-taktičke akcije „Hum“ u Hercegovini pronađeno više od 4 kg eksploziva i oružje

23.09.2022

U nastavku operativno-taktičke akcije „Hum“ u kojoj je u toku jučerašnjeg dana (22.09.2022. godine) slobode lišen vođa kriminalne organizacije S.Đ, policijski službenici Federalne uprave su na području Mostara otkrili i izuzeli: više od 4 kg NN materije koja svojim izgledom podsjeća na eksploziv, četiri puške, tri ručne bombe, određenu količinu municije različitih kalibara, detonatorske kapisle, sporogoreći štapin, kao i druge predmete koji se mogu dovesti u vezu sa izvršenjem krivičnih djela.

ZADNJE VIJESTI

Bilten za dan 06/07.10.2022. godine

U operativno-taktičkoj akciji „Wood“, dva lica iz Konjica lišena slobode, pronađene tri plantaže indijske konoplje

Bilten za dan 05/06.10.2022. godine

KALENDAR

Oktobar 2022

P	U	S	Č	P	S	N
					1	2
3	4	5	6	7	8	9
10	11	12	13	14	15	16
17	18	19	20	21	22	23
24	25	26	27	28	29	30
31						

« sep

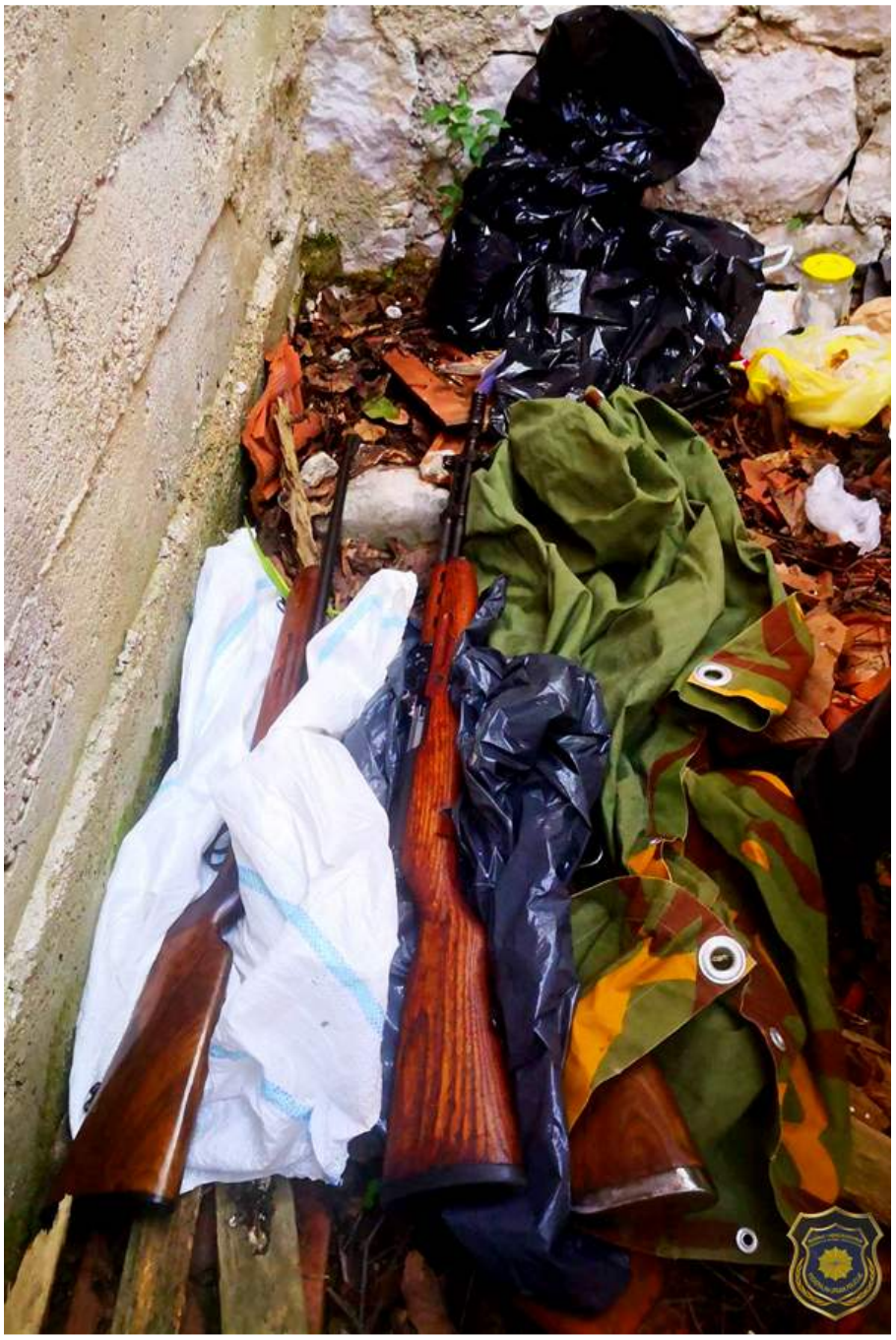

← Previous Članak

Next Članak →

Copyright © Federalna uprava policije 2022