POTVRĐENO ZA "AVAZ"

U Sarajevu, u koritu Bosne pronađena ručna bomba

Nju je preuzela Civilna zaštita, rekla je portparolka MUP-a KS Mersiha Novalić

Dobro došli na stranicu avaz.ba

Molimo vas da odobrite oglase na našoj web-lokaciji

Izgleda da upotrebljavate program za blokiranje oglasa. Svoju web-lokaciju financiramo oglašavanjem.

Dopusti oglase na web-lokaciji avaz.ba

Partizanskog mosta tokom uređenja korita pronađena stara ručna bomba. Nju je preuzela Civilna zaštita – rekla je portparolka MUP-a KS Mersiha Novalić za portal „Avaza“.

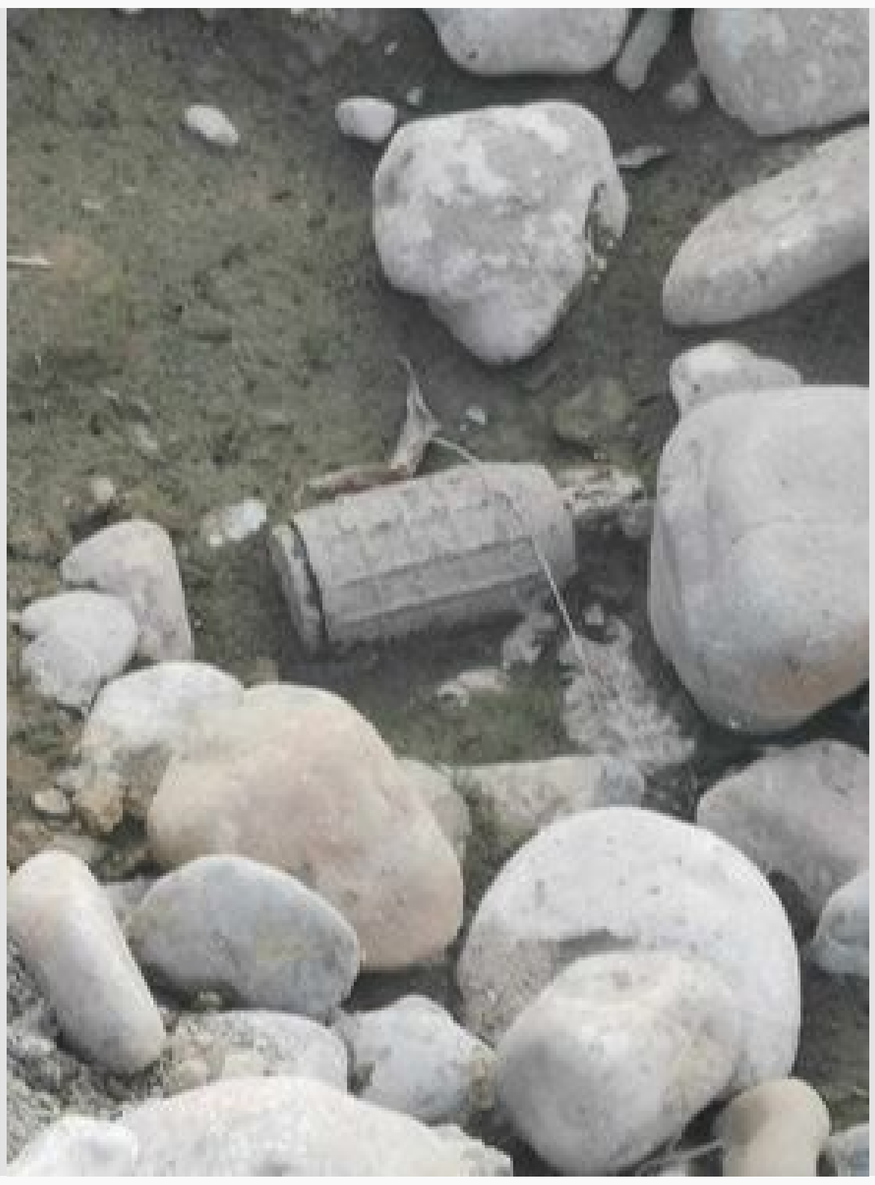

Ručna bomba. *Avaz*

Kako portal "Avaza" nezvanično saznaje, bombu je pronašao građanin koji je policiji prijavio ovaj događaj.

SARAJEVO # MUP KS

PRIKAŽI KOMENTARE

Vezane vijesti

POTVRĐENO ZA "AVAZ"
Tragedija u Sarajevu: Poginuo motociklista, saobraćaj obustavljen

ODMAH UHAPŠEN
"Avaz" otkriva: Sinoć na Ilidži pucao Emir Škaljo, granični policajac

Marketing

BUDI NEKO, PROIZVODI EKO!
Partner nagradio eko poljoprivrednike: Novac će investirati u razvoj

PRIJAVI SE
"Avaz-roto press" raspisuje konkurs za prijem u radni odnos

SAMMONTANA SLADOLEDI
Sladoledi koji se u BiH rasprodaju rekordnom brzinom dolaze u 16 savršenih okusa

Više s weba

EXPRESS
Gola Šavija prekrivena šlagom: Vrele fotke starlete zapalile javnost

AZRA
Indira Levak radi punom parom: Bijela kao sir jer odmora za mene još nema

EXPRESS
Bojkot zbog 'posta o Srebrenici': Svi Đanijevi nastupi u sarajevskom klubu su odgođeni

Popularno

JAVLJA EMSC 12 H 15 MIN
Zemljotres pogodio BiH

VAŽAN RAZGOVOR 12 H 55 MIN
Sastanak trojke, Dodika i Čovića danas u Sarajevu

UNIŠTENE RAKETE 13 H 27 MIN
Rusija tvrdi: Ukrajina napala Moskvu

HLADAN TUŠ JUČER
Predsjednik RS izgubio je i posljednju nadu: UN nokautirao Dodika

"PAO" U AKCIJI 12 H 36 MIN
Uhapšen Veselin Veljović, bivši direktor crnogorske policije

JAVNOST ZGROŽENA 10 H 40 MIN
Pjevač na koncertu dirao spolni organ i pljunuo u publiku

ZASTUPNIK U SKS 21 H 28 MIN
Zahiragić o opozivu Hadžibajrića: Građani su glasali protiv načelnika, ali i

Vlasnik autorskih prava © avaz-roto press d.o.o. ISSN 1840-3522. Zabranjeno preuzimanje sadržaja bez dozvole izdavača.