Šest lica iz Bugojna osumnjičena da su udruženo djelovala u vršenju više krivičnih djela

Dana, 16.07.2026. godine, od ranih jutarnjih sati, policijski službenici Federalne uprave policije, Terenskog ureda Travnik za područje ZBK, KTS Livno i ISK na području Srednjobosanskog Kantona i Kantona 10 Livno, poduzimaju aktivnosti pod nadzorom Kantonalnog tužilaštva Kantona 10 – Livno na realizaciji operativne akcije pod nazivom „Crni vrh", a vezano za dokumentovanje više osoba koje su udružene djelovale u cilju vršenja krivičnih djela „Šumska krađa" iz člana 215, „Krađa" iz člana 286, „Izgrožavanje sigurnosti" iz člana 183. i „Izazivanje opće opasnosti" iz člna 323., a sve u vezi s članom 31. i 55. Krivičnog zakona FBiH.

U okviru navedenih aktivnosti vrše se pretresi više objekata i vozila koje koriste osumnjičena lica i to M.D. (1996), M.D. (1989), A.D. (1983), N.K. (1977), S.K.(2008) i E.K.(1988) svi iz Bugojna. Prilikom pretresa pronađena je i privremeno oduzeta veća količina oružja, municije, dijelova od oružja, noževi, farbomke, motorole, otuđene kamere, radne mašine, „žičari", kvadovi, traktori i drugi predmeti koji se dovode u predmetnim krivičnim djelima, a koji će biti korišteni kao dokaz u krivičnom postupku. Također su u toku uvođenje radnje vezano za odbacivanje vatrenog oružja od strane jednog od osumnjičenih lica.

Osumnjičena lica će nakon hćenja slobode biti kriminalistički obrađena u službenim prostorijama Federalne uprave policije Terenskog ureda Travnik, nakon čega će u zakonskom roku biti predata Kantonalnom tužilaštvu Kantona 10 – Livno.

Prilikom navedenih aktivnosti značaju podršku su pružili MUP Srednjobosanskog Kantona i MUP Kantona 10 – Livno.

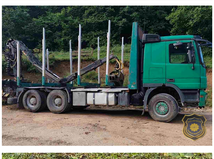

ZADNJE VIJESTI

- Šest lica iz Bugojna osumnjičena da su udruženo djelovala u vršenju više krivičnih djela
- Bilten za dan 15/16.07.2026. godine
- Odluka o izboru najpovoljnijeg ponuđača u predmetu javne nabavke "Nabavka sojetičone i zvučne signalizacije"

KALENDAR

July 2026

M	T	W	T	F	S	S
		1	2	3	4	5
6	7	8	9	10	11	12
13	14	15	16	17	18	19
20	21	22	23	24	25	26
27	28	29	30	31		

« Jun

← Previous Post

Copyright © Federalna uprava policije 2026