POZNAT POLICIJI

Renato Marjanović otvorio rafalnu paljbu po ugostiteljskom objektu

Renato Marjanović uhapšen je zbog izazivanja i podsticanja nasilja i mržnje, kao i nanošenja tjelesnih povreda Azrinu Hodžiću

Fu. M.
prije 21 sat

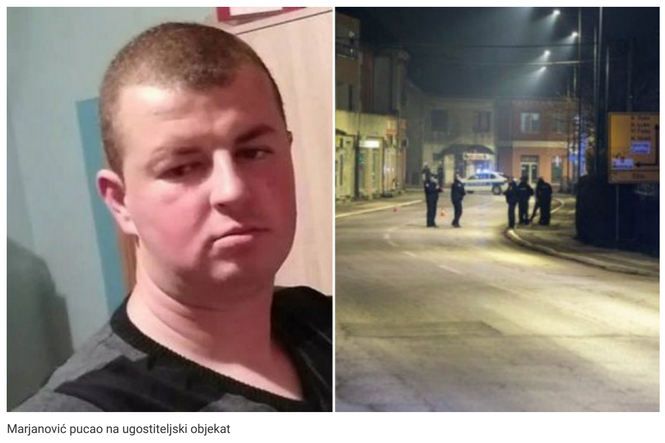

Marjanović pucao na ugostiteljski objekat

FOTO: AGENCIJE

Policijski upravi Prijedor prijavljeno je da je nepoznato lice u 20.40 sati iz automatske puške pucalo u ugostiteljski objekat u ulici Slavka Rodića na Urijama.

Nezvanično, na ugostiteljski objekat 4WD pucao je Renato Marjanović za kojim policija traga.

Renato Marjanović je od ranije poznat policiji po narušavanju javnog reda i mira, fizičkog maltretiranja Azrina Hodžića zbog zastave Bosne i Hercegovine.

NAJNOVIJE NAJČITANIJE

2 min Embid i Simons isključeni s All-Star utakmice

9 min Solskjeru uspjelo što nijednom treneru Junajteda nikada nije

18 min Strava u Žepču: Muškarac pokušao silovati 14-godišnju djevojčicu, policija ga ekspresno uhapsila

21 min Papa Franjo sastao se s Abdulahom Kurdijem, ocem dječaka Alana čija je smrt postala simbol migrantske krize

35 min Proiranske snage krstarećim raketama napale vojnu bazu i aerodrom u Saudijskoj Arabiji

40 min Saračević-Helać o Mustafi Hajrulahoviću: Da je Talijan živ, da li bi dozvolio sramno ignorisanje još jednog heroja odbrane Dragana Vikića

IZDVOJENO

Izetbegović priznao da ima prste u izboru Lagumdžije na čelo VSTV-a i da čuva...

Ivica Šarić za "Avaz": Operski pjevači mogu pomoći u oporavku od...

Ibrahimovićev govor na zatvaranju festivala oduševio mnoge: Neuspje...

Podijeli članak na

i nanošenja tjelesnih povreda Azrinu Hodžiću.

Više o temi Prijedor

PRIJEDOR

Brčak lažno prijavio da su ga presreli razbojnici i oteli mu eure

06.03.2021 u 12:48

OTVORENA ISTRAGA

Željeznice RS o stravičnoj nesreći kod Prijedora: Mašinovođa je kočio ali se automobil nije pomjerio sa šina

01.03.2021 u 20:05

VIŠE O: PRIJEDOR | RENATO MARJANOVIĆ

Marketing linker

Želiš upoznati nekoga za druženje? Ovo su osobe u tvojoj blizini koje traže...

Komentari

Vlasnik autorskih prava Avaz-roto press d.o.o Sarajevo. ISSN 1840-3522.