Razbojništvo u Bijeljini: Uz prijetnju oružjem opljačkana kladionica, policija traga za počiniocem

Objavljeno: 11. 11. 2025 u 12:01h

POVEZANE VIJESTI

09.10.2025 | 17:07
Radnici kladionica u Doboju i Bijeljini optuženi za pronevjeru

10.10.2025 | 07:01
Kako BetZillion vodi fudbalske entuzijaste ka pametnijim sportskim iskustvima

01.07.2025 | 12:06
Beograđanin priznao pljačku kladionice u Banjaluci koju je izveo maloljetnik

30.06.2025 | 09:09
Kako je radnica kladionice u Banjaluci nadmudrila pljačkaša?

30.05.2025 | 9:07
Radnica kladionice pronevjerila 20.000 KM

Nepoznata osoba, uz prijetnje vatrenim oružjem, sinoć je opljačkala objekat u kojem se priređuju igre na sreću u Bijeljini, potvrđeno je danas iz Policijske uprave Bijeljina.

Prema dostupnim informacijama, incident se dogodio u večernjim satima u Ulici Neznanih junaka, gdje je razbojnik, maskiran i naoružan, ušao u prostor kladionice i uz prijetnje zaposlenima oduzeo određenu sumu novca, nakon čega se udaljio u nepoznatom pravcu.

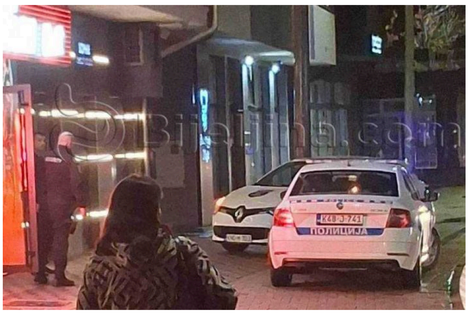

Policija je odmah po prijavi izašla na lice mjesta, obavila uviđaj koji je trajao duže od sat vremena i pokrenula intenzivnu potragu za počiniocem.

> *„U toku je rad na identifikaciji i pronalasku nepoznatog izvršioca, a o svemu je obavješten dežurni tužilac Okružnog javnog tužilaštva u Bijeljini," saopšteno je iz Policijske uprave Bijeljina.*

Za sada nije poznat tačan iznos ukradenog novca, niti ima informacija o eventualno povrijeđenim osobama.

Kako je portal bijeljina.com sinoć objavio, policija je u večernjim satima duže od sat vremena vršila uviđaj u pomenutom objektu, što je izazvalo pažnju građana i prolaznika koji su se zatekli u tom dijelu grada.

Istraga je u toku, a policija poziva građane koji eventualno posjeduju korisne informacije ili snimke sa nadzornih kamera iz okolnih objekata da se jave najbližoj policijskoj stanici ili na broj 122.

Bijeljina.com

TAGOVI: BIJELJINA | KLADIONICA | PLJAČKA | POLICIJA

PRIJAVI GREŠKU

https://www.banjaluka.com/aktuelr

Nema komentara

PRIKAŽI KOMENTARE

PROMO

NAJNOVIJE VIJESTI

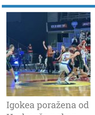
Igokea poražena od Uralmaša nakon produžetka

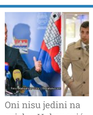
Oni nisu jedini na spisku: Vukanović sutra podnosi krivičnu prijavu protiv Dodika, ali i Stanivukovića

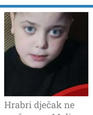
Hrabri dječak ne može sam: Mali Mateja se bori sa teškim zdravstvenim problemima, treba mu pomoć dobrih ljudi

Zagreb zabranio "Za dom spremni" i ostale ustaške simbole, slogane i pokliče

Tuzla: Stabilno zdravstveno stanje povrijeđenih u požaru u Domu penzionera

VIJESTI IZ KATEGORIJE BIH

Tuzla: Stabilno zdravstveno stanje povrijeđenih u požaru u Domu penzionera

Očekuju li građane Srpske veći računi za struju?

Zakon o platama stupa na snagu 1. januara: Za nekvalifikovane radnike i do 1.200 KM

"Ludom" vožnjom se hvalio na internetu: Vozač BMW-a jurio 155 kilometara na čas gdje je ograničenje 60

Prikupija se dokumentacija: MUP RS provjerava sumnjive transkacije kupovine hotela Monument

UKC Tuzla o stanju povrijeđenih u Domu penzionera

Detalji zločina u Stanarima: Prijavio se sam policiji nakon što je ubio ženu

Nakon hladnijeg jutra: Sutra sunčano i toplije

Predsjedništvo BiH usvojilo budžet za 2025.

Mediji saznaju kada će biti otvoren novi granični prelaza Gradiška

Pretraži sajt

BANJALUKA | NAJNOVIJE

Oni nisu jedini na spisku: Vukanović sutra podnosi krivičnu prijavu protiv Dodika, ali i Stanivukovića

Borac objavio emotivan video uoči memorijalne utakmice za Mladena Žižovića (Video)

Budimir i Kostrešević posjetili PU Banjaluka: Stanje bezbjednosti dobro

Banjaluka dobija Spomen-park za stradale učenike iz Šargovca

Otvaranje izložbe "Poliptih ćutnosti" Jelene Grubor u Banjaluci

Identifikovan državljanin Švedske: U Banjaluci oduzeto vozilo za kojim je raspisana potraga Interpola

Tvrde iz Gradske uprave: Skupštinska većina za milion KM umanjila sredstva i ugrozila rad zimske službe

Zbog droge uhapšeni vozači iz Banjaluke i Crne Gore

Hoćemo li i ove godine imati haos na ulicama? Iz Gradske uprave tvrde da je "skinut" novac za rad zimske službe

Banjalučanin uhapšen zbog prijetnji sugrađaninu

POSLOVI | OGLASI

- Call centar operater u Banjoj Luci za srpski jezik (M/Ž)
- Farmaceutski tehničar
- Radnik u proizvodnji
- Medicinski predstavnik
- Inženjer elektrotehnike

ČITAOCI-REPORTERI

Pošalji vijest, fotografiju ili video i postani redovan reporter Banjaluka.com portala

POŠALJI

MARKETING

Preuzmite cjenovnik oglašavanja na portalu
Politika privatnosti

KONTAKT

REDAKCIJA:
redakcija(at)banjaluka.com
051/963-556 (redakcija portala)

MARKETING:
051 962 405
marketing(at)banjaluka.com
Radno vrijeme: 8h - 16h
Mobilna verzija

Copyright. Sva prava zadržana. Dozvoljeno preuzimanje sadržaja isključivo uz navođenje linka prema stranici sa koje je sadržaj preuzet.

Iskustvo korišćenja ovog sajta je najbolje uz upotrebu najnovije verzije Internet Explorer, Firefox, Google Chrome ili Safari. Sajt je optimizovan za rezolucije 1024 x 768 px i 1280 x 1024 px.