CRNA HRONIKA

12.09.2020. | 10:29 > 10:35 | 0

Ranjavanje u Sarajevu

AUTOR: N1 BiH

Podijeli: 0

Izvor: Ilustracija, N1

Jedna osoba ranjena je jučer u Sarajevu, saopćeno je iz Ministarstva unutrašnjih poslova KS.

Kako je navedeno iz policije, Hitnoj pomoći jučer se javio muškarac s povredama u predjelu noge nastalom upotrebom vatrenog oružja.

Konstatovane su mu teške tjelesne povrede, a povrijeđeni nije životno ugrožen te je zadržan na posmatranju u bolnici.

Kompletan policijski izvještaj pogledajte u nastavku.

Program N1 televizije možete pratiti UŽIVO na ovom linku kao i putem aplikacija za Android | iPhone/iPad

Dana 11.09.2020. godine u 16,05 sati obaviješten je rukovodilac smjene PS Novo Sarajevo da se u prostorije ZZHMP obratilo lice S.G. iz Sarajeva sa povredom u predjelu noge nastala upotrebom vatrenog oružja. U prostorijama JU „Opća bolnica Prim.dr. Abdulah Nakaš" u Sarajevu su od strane dežurnog ljekara konstatovane teške tjelesne ozljede koje se ogledaju kao ustrelna rana u predjelu prepone lijeve noge, te da povrijeđeni nije životno ugrožen, isti je zadržan na posmatranju u bolnici. O navedenom obavješten dežurni tužilac Kantonalnog tužilaštva Kantona Sarajevo, po čijem su odobrenju policijski službenici MUP-a Kantona Sarajevo izvršili uviđaj , zbog postojanja osnova sumnje da je izvršeno krivično djelo iz člana 172 KZ FBiH KZ FBiH /Teška tjelesna ozljeda/. Policijski službenici poduzimaju potrebne mjere i radnje na rasvjetljavanju navedenog krivičnog djela i pronalasku izvršioca čiji je identitet poznat policijskim službenicima.

Izvor: MUP KS

TAGOVI:

MUP KS

OSTALO SA WEBA MonadPlug

Take One Cup Of This Tonight, Watch Your Body Fat Melt Like Crazy
Saznajte više

Is Melania Trump Planning To Run Away To Canada?
Saznajte više

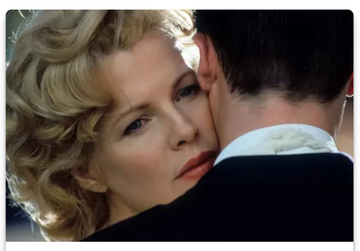
8 Celebrities Who Filed For Bankruptcy
Saznajte više

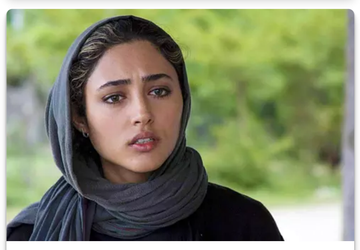
Hottest Girls From Middle East
Saznajte više

Iconic Roles Meant To Complete One Another
Saznajte više

Top 10 Nations That Are Most Difficult To Invade
Saznajte više

POVEZANE VIJESTI

09:39 h
Oružana pljačka u sarajevskom naselju Koševsko Brdo

13.09.2020.
Policija: Beživotno tijelo pronađeno u Sarajevu

12.09.2020.
Nesreća u blizini Sarajeva, saobraćaj bio potpuno blokiran

KOMENTARI (0)

OSTAVI KOMENTAR

Pročitajte još

19-godišnjakinja osumnjičena za teška krivična djela predata Tužilaštvu KS 10:34 h

Oružana pljačka u sarajevskom naselju Koševsko Brdo 09:39 h

Samoubistvo u Mostaru, muškarac aktivirao bombu 14.09.2020.

Prijedlog pritvora za Sabahetu Džindo 14.09.2020.

U ugostiteljskom objektu u Banjaluci nakon radnog vremena zatečeno 100 osoba 14.09.2020.

Sudar kombija i Mercedesa kod Dervente: Jedna osoba poginula, troje povrijeđeno 13.09.2020.

Dvije teške nesreće na istom mjestu kod Dervente, jedna osoba poginula 13.09.2020.

Policija: Beživotno tijelo pronađeno u Sarajevu 13.09.2020.

Jeste li zadovoljni nastupima Fudbalske reprezentacije BiH protiv Italije i Poljske?

- Ne
- Ne zanima me
- Da

GLASAJ REZULTATI

NAJNOVIJE

Nesvakidašnji transfer Vidala iz Barcelone u Inter
11:34 h | Nogomet

Cvijanović o smrti Krajišnika: Vječito zahvalni
11:19 h | Vijesti

U SKB Mostar preminule tri osobe od korona virusa
11:11 h | Vijesti

Anel Ahmedhodžić dobio zeleno svjetlo za nastup u reprezentaciji BiH
11:08 h | Nogomet

Oglasio se Milorad Dodik o smrti Momčila Krajišnika
10:53 h | Vijesti

VIDEO

Članice grupe "Hurricane" za N1 o velikom hitu "Folir'o" 14.09.2020.

FOTO

Ples galebova 14.09.2020.

Copyright © 2014 - 2020 N1