IZVRŠEN PRETRES

Ramo Velagić (22) iz Gradačca završio u pritvoru: Sumnjiči se za krađu, prijetnje i napad na policajca

Na teret mu se stavlja i da je početkom septembra 2024. godine provalio u jednu vikendicu u Gradačcu iz koje je otuđio više predmeta, čime je vlasniku pričinio materijalnu štetu od oko 200 KM

MUP TK. *MUP TK (Fotografija ne prikazuje događaj iz teksta)*

A. O.

prije 7 sati 13 minuta

Sudija za prethodni postupak Općinskog suda u Gradačcu prihvatio je prijedlog Kantonalnog tužilaštva Tuzlanskog kantona i odredio mjeru pritvora za Ramu Velagića (22), s područja Gradačca, zbog postojanja osnovane sumnje da je u sticaju počinio krivična djela teška krađa, dva krivična djela ugrožavanja sigurnosti i krivično djelo sprečavanje službene osobe u vršenju službene dužnosti.

Povrijedio policajca

Velagić je osumnjičen da je 15. jula 2026. godine u mjestu Srnice Donje na području Gradačca, prilikom pretresa njegove porodične kuće koji su policijski službenici PU Gradačac obavili po nalogu Tužilaštva i naredbi Općinskog suda u Gradačcu, prijetnjama i pružanjem aktivnog fizičkog otpora pokušao spriječiti policijske službenike u izvršenju službene radnje, pri čemu je jednom policijskom službeniku nanio lakšu tjelesnu povredu.

Apneja u snu mi je uništavala život – sve dok nisam otkrio ovaj jednostavan trik.

Sleep Health Journal

Apneja u snu je uništila moj život – sve dok nisam pronašao ovu jednostavnu metodu.

Sleep Health Journal

by Taboola

Također, osumnjičen je i da je od aprila do jula 2026. godine na području Gradačca, u više navrata, ozbiljnim prijetnjama i opasnim ponašanjem ugrožavao sigurnost više članova jedne porodice, izazivajući kod njih osjećaj straha i uznemirenosti, kao i da je ranije, ispred porodične kuće u Gradačcu, ozbiljnim prijetnjama vatrenim oružjem ugrozio sigurnost više osoba.

Upad u vikendicu

Na teret mu se stavlja i da je početkom septembra 2024. godine provalio u jednu vikendicu u Gradačcu iz koje je otuđio više predmeta, čime je vlasniku pričinio materijalnu štetu od oko 200 KM.

Nakon obavljenog pretresa osumnjičeni je lišen slobode. Policijski istražitelji su obavili kriminalističku obradu i uz izvještaj o počinjenom krivičnom djelu Velagića predali u nadležnost Tužilaštva.

Postupajući tužilac je donio naredbu o provođenju istrage i ispitao osumnjičenog.

Istražne radnje su u toku.

KRAĐA # PRITVOR # GRADAČAC # RAMO VELAGIĆ

Dodajte Avaz.ba u omiljene izvore na Google-u.

PRIKAŽI KOMENTARE

Vezane vijesti

BRČKO
Određen mjesec dana pritvora osumnjičenima za pljačku

TUŽILAŠTVO TK
Pritvoreni Dževad Hasić i Kenan Pulješija zbog krađe i oštećenja relikvija u Sabornom hramu

Marketing

HISENSE
Hisense poziva navijače na veliko finale FIFA Svjetskog prvenstva 2026™ u LIVE Zonu Ilidža

MOZGALICE ČEKAJU
Ljubitelji enigmatike, ovo je za vas: Novi Big skandi na kioscima

Više s weba

LULUTOX
Kardiolozi otkrivaju najbolju metodu za ravniji stomak nakon 50

AVAZ
Haos u Budvi: Dara Bubamara se hitno oglasila

LULUTOX
Jedan gutljaj pre spavanja koji podržava čistiju jetru i manje masnoće na stomaku

AVAZ
Grom teško povrijedio ženu: Držala suncobran u trenutku udara

AUDITORY HEALTH JOURNAL
Godinama sam se borio sa tinitusom – jedan mali trik je promenio sve.

AVAZ
Očarale su Jugoslaviju u spotu za "Džuli": Gdje su danas sestre Barudžija

HEWELTH RELIEFCHAIN
Ne možete da podignete ruku bez bola? Uradite ovo već večeras

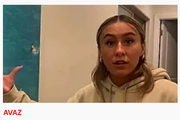

AVAZ
Došli na odmor, a zatekla ih scena iz horor filma: Njihova porodična slika visila na zidu apartmana

THE HAIR JOURNAL
Najveća greška koju ljudi prave kada primete da im kosa proređuje

by Taboola

Popularno

MUŠKARAC IZ KAKNJA 2 H 46 MIN
Ovo je Zijada koju je ubio muž Amir, pa pobjegao s lica mjesta: Iza nje ostao maloljetni sin

SIMPATIČNA MASKOTA FURIJE 8 H 59 MIN
Lamin Jamal možda je zvijezda Španije, ali najviše simpatija osvojio je njegov mlađi brat

NE PRILAZITE MU 9 H 7 MIN
Brutalno ubistvo kod granice s Austrijom: Policija traga za državljaninom BiH, upozoreni građani

"AVAZ" SAZNAJE 1 H 13 MIN
Amir Uzunović bio sa Zijadom 15 godina u braku, pa joj presudio: Traje potraga za njim, sumnja se da je počinio samoubistvo

CRNA KRAVATA 5 H 23 MIN
Poznati pjevač Sejo Boj prihvatio Konakovićev izazov i poklonio mu pjesmu

U SLOVENIJI 7 H 13 MIN

Vlasnik autorskih prava © avaz-roto press d.o.o. ISSN 1840-3522. Zabranjeno preuzimanje sadržaja bez dozvole izdavača.