UHAPŠEN MUŠKARAC

Pucao na proslavi u Prijedoru: Metak zalutao pa oštetio vozilo

Policija uhapsila muškarca osumnjičenog da je ispaljivanjem hitaca iz vatrenog oružja izazvao opasnost za okolinu

Pucao na proslavi u Prijedoru: Metak zalutao pa oštetio vozilo. *Avaz*

B. A.
prije 35 minuta

Policijski službenici Policijske uprave Prijedor uhapsili su B. B. iz tog grada zbog sumnje da je počinio krivično djelo izazivanje opšte opasnosti nakon što je tokom privatne proslave pucao iz vatrenog oružja.

Slučaj je prijavljen nakon što je na vozilu u vlasništvu osobe iz Prijedora došlo do oštećenja vjetrobranskog stakla, a utvrđeno je da je šteta nastala usljed pada zalutalog projektila.

Kardiolozi otkrivaju najbolju metodu za ravniji stomak nakon 50

Lulutox

Moja supruga je pronašla nešto neobično na internetu — 30 dana kasnije ponovo sam držao unuku.

Kinzeno

by Taboola

Policija je operativnim radom došla do saznanja da se u vezu s ovim događajem može dovesti B. B., koji je tokom proslave ispalio više hitaca u zrak, nakon čega je došlo do oštećenja vozila.

Tokom kriminalističke obrade od osumnjičenog je oduzet pištolj. Nakon kompletiranja predmeta, protiv njega će Okružnom javnom tužilaštvu Prijedor biti dostavljen izvještaj zbog sumnje na počinjeno krivično djelo izazivanje opšte opasnosti.

PRIJEDOR # PIŠTOLJ # POLICIJA # HAPŠENJE

Dodajte Avaz.ba u omiljene izvore na Google-u.

PRIKAŽI KOMENTARE

Vezane vijesti

NA PLANINI
Pronađeno tijelo mladića u bh gradu: Pored njega se nalazio pištolj

BOSANSKA DUBICA
Muškarac pištoljem uznemiravao goste lokala

Marketing

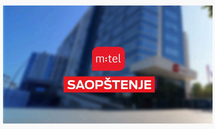

POSLOVNI REZULTATI
m:tel potvrđuje lidersku poziciju: 43 miliona KM dobiti u prvih šest mjeseci 2026. godine

SAJAM BUDUĆNOSTI
Tourism Expo Sarajevo 2026 donosi revoluciju u poslovnom umrežavanju

PRIJAVE OTVORENE
Prijavite se za 12. „Avaz Tower Running": Osvojite vrh Avaz Twist Towera i vrijedne novčane nagrade

Više s weba

ISLA
Grlo te grebe, a nisi prehlađen - kriva je ambrozija

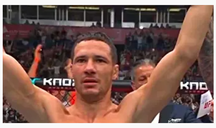

AVAZ
Skandal u Beogradu: Srbijanski borac ušao uz velikosrpsku pjesmu koja prisvaja grad u BiH

ISLA
Suvo grlo i suvi kašalj: simptomi alergije na grinje

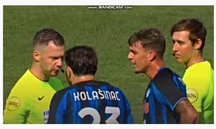

AVAZ
Video / Sudija iznervirao Kolašinca, bh. fudbaler mu se unosio u facu, dobio je i žuti karton

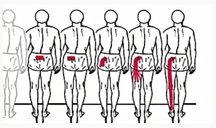

AKUSOLI
Išijas nije uzrokovan diskus hernijom. Upoznajte pravog neprijatelja išijasa

AVAZ
Sin Halida Bešlića reagovao nakon emotivne posvete Dine Merlina na Koševu

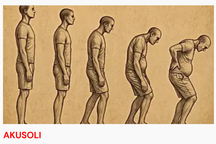

AKUSOLI
Mislite da diskus izaziva vaš išijas? Moguće je da grešite

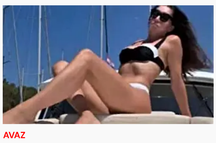

AVAZ
"Vrele fotke" Hane Hadžiavdagić s jahte: "Opet najljepša"

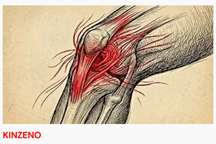

KINZENO
Bol u kolenima nije uvek posledica istrošene hrskavice. Evo uzroka koji mnogi zanemaruju.

by Taboola

Popularno

SARAJEVO — 3 H 12 MIN
Ubistvo u Starom Gradu: 28-godišnjak izboden nožem, policija uhapsila osumnjičenog

KOMENTAR DANA — 5 H 50 MIN
Jesu l' i srbijanski Ljiljani 'haram'

SLIKA I PRILIKA — 2 H 45 MIN
Ruglo na 50 metara od Suda BiH: Građani u šoku, ispod mosta napravljen improvizirani smještaj

BROJNE REAKCIJE — 4 H 17 MIN
Snimak iz Makarske podijelio javnost: Komunalci krenuli u akciju na plaži, jedni ih hvale, drugi kritikuju

ŠOKANTAN SLUČAJ — 4 H 41 MIN
Otac ubio sina puhačem za lišće: "Mislio sam da će biti smiješno"

"AVAZ" SAZNAJE — 35 MIN
Harisa Babića u Starom Gradu ubio njegov punac

Vlasnik autorskih prava © avaz-roto press d.o.o. ISSN 1840-3522. Zabranjeno preuzimanje sadržaja bez dozvole izdavača.