TUZLANSKI KANTON

Pronađeno i oduzeto više od 3 kilograma droge: Dvije osobe predate Tužilaštvu

Pronađene materije biće predmetom vještačenja, te će biti korištene kao dokazi u kasnijem postupku

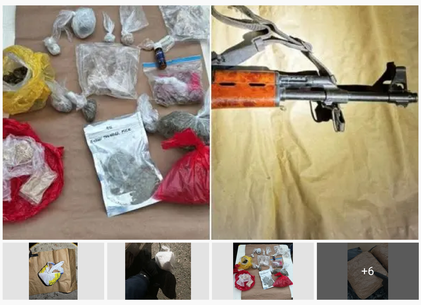

A. O.

prije 5 sati 13 minuta

1

Policijski službenici Uprave policije MUP TK, istražitelji Sektora kriminalističke policije/Odsjeka za borbu protiv zloupotrebe opojnih droga su u saradnji sa Policijom Brčko distrikta, postupajući po naredbi Općinskog suda u Srebreniku i uz saglasnost dežurnog tužioca Kantonalnog tužilaštva Tuzlanskog kantona, u dane 20. i 21.3.2026. godine, izvršili pretresanje putničkog motornog vozila korisnika I.N. (1999) iz Orašja, te kuća, pomoćnih objekata i dvorišta korisnika A.T (1991) iz Brčkog, kao i lica A.T. i I.N. zatečenih u predmetnom putničkom motornom vozilu.

Prilikom pretresanja pronađeni su i privremeno oduzeti slijedeći predmeti: više pakovanja sa sadržajem biljne materije koja svojim izgledom asocira na opojnu drogu Cannabis Sativa ukupne mase oko 3 kg., više pakovanja sa sadržajem bijele materije koja svojim izgledom asocira na opojnu drogu Cocaine ukupne mase oko 200 grama, materija u kristalima koja svojim izgledom asocira na opojnu drogu MDMA, digitalne vage za precizno mjerenje, mobilni telefoni, pištolj-revolver, puška NN marke i NN kalibra sa okvirom i pripadajućom municijom, kao i drugi predmeti koji se dovode u vezu sa zloupotrebom opojnih droga i nedozvoljenim držanjem oružja.

Jednostavna metoda za apneju u snu (zaista je pametna!)

Derila Ergo

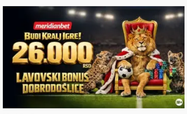

MeridianBet

Preuzmi svoj poklon dobrodošlice odmah.

Čeka te 26.000 RSD bonusa!

by Taboola

Pronađene materije biće predmetom vještačenja, te će biti korištene kao dokazi u kasnijem postupku.

Po nalogu dežurnog kantonalnog tužioca, licima A.T. i I.N., je oduzeta sloboda zbog postojanja osnova sumnje da su počinili krivična djela iz člana 238. Krivičnog zakona Federacije Bosne i Hercegovine – Neovlaštena proizvodnja i stavljanje u promet opojnih droga i krivično djelo iz člana 371. Krivičnog zakona Federacije Bosne i Hercegovine - Nedozvoljeno držanje oružja ili eksplozivnih naprava, te su isti, nakon kriminalističke obrade uz Izvještaj o počinjenom krivičnom djelu predati u nadležnost Kantonalnog tužilaštva Tuzlanskog kantona.

Uprava policije MUP TK-a će i u narednom periodu, u skladu sa programskim ciljevima i strateškim opredjeljenjem, provoditi intenzivne aktivnosti na sprečavanju i suzbijanju nelegalne proizvodnje i prometa opojnih droga, kao i drugih krivičnih djela, a sve u cilju unapređenja sigurnosti građana i zaštite zajednice od svih oblika kriminaliteta.

DROGA # MUP TK # TUZLANSKI KANTON # OPĆINSKI SUD U SREBRENIKU

PRIKAŽI KOMENTARE (1)

Vezane vijesti

TUZLANSKI KANTON

Uhapšene tri osobe: Pronađeni opojna droga, oružje i eksplozivne naprave

AKCIJA FUP-A

Na području Tuzlanskog kantona uhapšena jedna osoba, oduzet kilogram droge

Marketing

M:TEL

Dobro došli u novo proljeće i još jedno izdanje m:tel magazina!

OAZA MOTION EMOTION

Oaza kroz kampanju „Motion Emotion" donosi poruku „Voda koja te pokreće!"

M:TEL

Nova epizoda donosi priču o nasilju koje nakon razvoda samo mijenja oblik

Više s weba

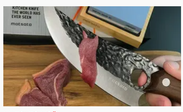

MATSATO NOŽ

Japanski nož za koji kuvari kažu da ostaje oštar obrok za obrokom

AVAZ

Nikolija će naslijediti milione: Vesna Zmijanac ne zna gdje će s parama

THE LIGHT FEET JOURNAL

Ova mala dnevna navika učinila je da mi stopala budu lakša

AVAZ

Netanjahu izazvao osude zbog izjava o Isusu

AKUSOLI

Išijas nije uzrokovan diskus hernijom. Upoznajte pravog neprijatelja išijasa

AVAZ

Je li joj kolegica uistinu preotela muža: Ovo je bolna istina o braku Vesne Zmijanac

THE LIGHT FEET JOURNAL

Mislila sam da su teška stopala deo starenja — pogrešila sam

AVAZ

Tramp se oglasio nakon vijesti da je preminuo Robert Miler: "Dobro je, drago mi je da je mrtav"

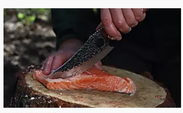

MATSATO NOŽ

Tajni aeronautički proces iza najoštrijih današnjih kuhinjskih noževa

by Taboola

Popularno

NA PET DANA — 3 H 26 MIN

Tramp naglo promijenio kurs: Zaustavio sam sve vojne udare na elektrane u Iranu, imali smo konstruktivne razgovore s Teheranom

"AVAZ" SAZNAJE — 2 H 11 MIN

Nikšić ne želi u zatvor zbog Dine

NA KIOSCIMA ŠIROM BIH — 9 H 47 MIN

U današnjem "Dnevnom avazu" čitajte: Nikšić ne želi u zatvor zbog Dine

PORODIČNA TRAGEDIJA — 2 H 19 MIN

Na mjestu zločina pronađeni pištolj i tri čahure: Obavljena obdukcija tijela oca i sina koji su pronađeni mrtvi u garaži

POTVRĐENO ZA "AVAZ" — 5 H 40 MIN

Dekanu Stomatološkog fakulteta u Sarajevu Muhamedu Ajanoviću ukinut pritvor

POTVRĐENO ZA "AVAZ" — 7 H 32 MIN

MUP RS zabranio blokadu granice

Vlasnik autorskih prava © avaz-roto press d.o.o. ISSN 1840–3522. Zabranjeno preuzimanje sadržaja bez dozvole izdavača.