Poznat identitet ubijenog mladića u Velikoj Kladuši

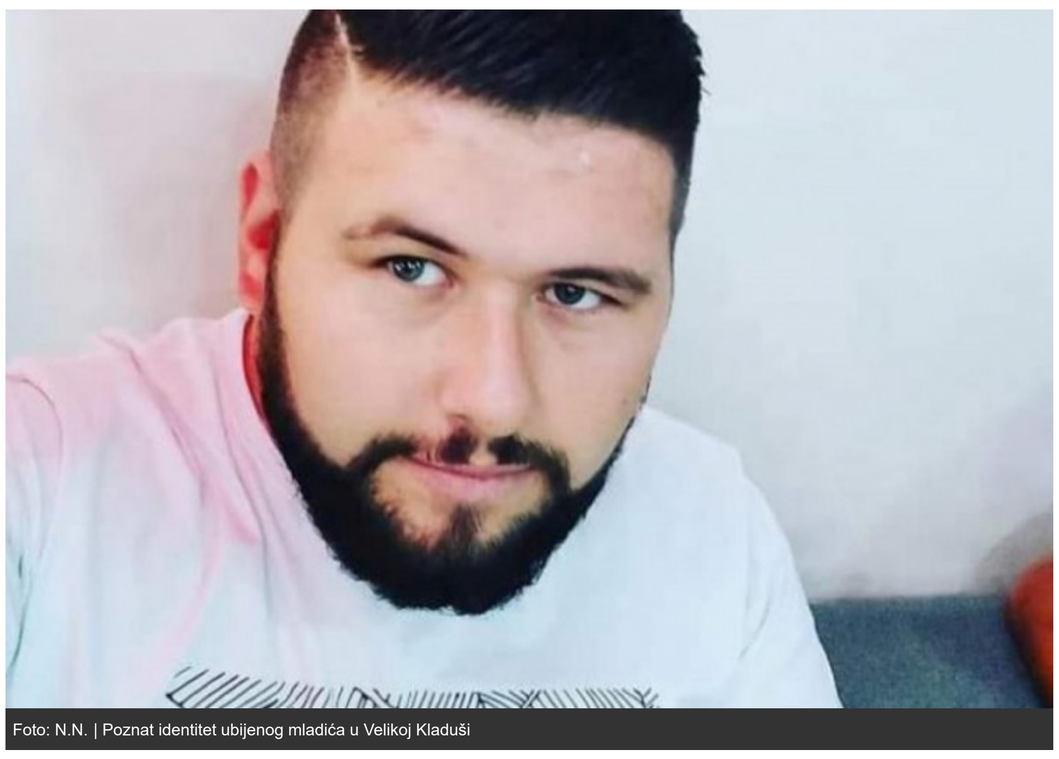

Foto: N.N. | Poznat identitet ubijenog mladića u Velikoj Kladuši

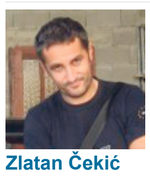

Zlatan Čekić

08.01.2021 13:51

VELIKA KLADUŠA - U pucnjavi koja se dogodila sinoć oko 22 sata u Velikoj Kladuši ubijen je 28-godišnji muškarac, potvrdio je portparol MUP-a USK Ale Šiljdedić, a nezvanično saznajemo kako se radi o 28-godišnjem Hasanu Grahoviću.

Pucnjava se dogodila u restoranu koji se nalazi u Ulici Ibrahima Mržljakovića, a u 28-godišnjeg mladića, iz pištolja je pucao 35-godišnji A.H., te mu tom prilikom u predjelu grudnog koša nanio teške povrede od kojih je ovaj preminuo na licu mjesta.

„Izlaskom na lice mjesta potvrđeni su navodi iz prijace. Pronađen je 35-godišnjak iz Velike Kladuše koji se sumnjiči za izvršenje ovoga djela, kao i 28-godišnji muškarac koji je imao ranu u predjelu grudi, nanesenu vatrenim oružjem. Policija je privela lice koje je pucalo, a pronađeno je i oružje kojim je učinjeno ubistvo“, kazao je Šiljdedić.

Muškarac koji je izvršio ubistvo biće saslušan u policiji, a potom će biti predat na dalje postupanje Tužilaštvu USK.

Prema pričama očevidaca, ubistvu je prethodila svađa, a motivi još nisu poznati. Grahović je bio član lokalnog motociklističkog kluba, a ovo ubistvo je potreslo Veliku Kladušu.

VELIKA KLADUŠA UBISTVO

Preporuči Pratite nas

Prigovori i ispravke

Nove vijesti

Radnica hotela na Jahorini osumnjičena za krađu vrijednih satova

Na Badnji dan pucala iz automatske puške ispred lokala u Banjaluci

Zapalio se kamion na Bradini, put blokiran

Povrijeđen pješak na Ilidži

Pronađena lada niva ukradena u Modriči

Požar u migrantskom kampu u Blažuju

Završena prva faza istrage pada aviona na Kozari

Tri osobe uhapšene zbog pokušaja ubistva mladića

U centru Prijedora pucao iz automatske puške pa uhapšen

Krali katalizatore sa vozila u Banjaluci pa zatečeni na djelu

Više komentara 2 Pošaljite komentar

Izneseni komentari su privatna mišljenja autora i ne odražavaju stavove redakcije Nezavisnih novina.

Najčitanije

1 Na Badnji dan pucala iz automatske puške ispred lokala u Banjaluci

2 Preminuo pukovnik VRS Radivoje Kršić

3 Odgođen meč Španije i Hrvatske: "Ovakav snijeg nismo imali 50 godina"

4 Republika Srpska slavi 29. rođendan

5 Radnica hotela na Jahorini osumnjičena za krađu vrijednih satova

6 Studenti traže smjenu profesorice, tvrde da ih je nazvala "kerovima", ona sve ...

7 Teodosić dobio sina

8 Pacijentu ubrizgan benzin, medicinska sestra pod istragom

9 Preminuo Radomir Domuzin, zamjenik direktora Policije RS

10 Bajden: Moraćemo da budemo spremni na akciju

11 Poznat identitet ubijenog mladića u Velikoj Kladuši

12 Vic dana: Doručak

Vrh stranice

Naslovna Novosti Sport Ekonomija Kultura Život i stil Magazin Auto-moto Nauka i tehnologija

Kontakt Marketing Pravila korištenja Kolačići Impresum

Facebook Twitter RSS Elektronsko izdanje

© 1995 - 2015 NIGD "DNN" (Dnevne nezavisne novine). Rješenjem Ministarstva informacije Republike Srpske broj 01- 45/95, "Nezavisne novine" upisane su u registar javnih glasila pod brojem 118.