We'd like to show you notifications for the latest news and updates.

Cancel Allow

LAKTAŠI

Poznat identitet osumnjičenog za ubistvo mladića u Trnu

Mladić iz Laktaša S. D. preminuo je u Univerzitetskom kliničkom centru (UKC) Republike Srpske

A. Kapo
prije 11 sati

Mladić preminuo u UKC RS

FOTO: AGENCIJE

Dalibor Čamber (46) iz Laktaša osumnjičen je da je, u društvu sa osumnjičenim Milanom Đurđevićem (42), također, iz Laktaša, ranio iz pištolja sugrađane S. D. i B. A. (22), nakon čega je S. D. preminuo.

Mladić iz Laktaša S. D. preminuo je u Univerzitetskom kliničkom centru (UKC) Republike Srpske od posljedica ranjavanja sinoć u 22:50 sati u pucnjavi na benzinskoj pumpi u Trnu kod Laktaša, saopćeno je danas iz Okružnog javnog tužilaštva u Banja Luci.

Pripadnici Policijske stanice Laktaši uhapsili su osumnjičene koji se nalaze na kriminalističkoj obradi, nakon čega će biti sprovedeni na ispitivanje u Okružno javno tužilaštvo u Banja Luci.

Uviđaj je obavila dežurni tužilac banjalučkog Okružnog javnog tužilaštva Hana Vranješević zajedno sa pripadnicima Policijske stanice Laktaši. Ona je naložila da se preduzmu sve potrebne istražne radnje i mjere na utvrđivanju svih okolnosti počinjenog teškog ubistva, a naložena je i obdukcija tijela koja će biti obavljena u Zavodu za sudsku medicinu Republike Srpske u Banjoj Luci.

Više o temi Trn

POLICIJA IMALA POSLA

Burna noć u RS: Ubistvo, tučnjava, nesreće, u kafiću zatečeno 125 osoba

01.01.2021 u 11:34

VIŠE O: TRN | LAKTAŠI | UKC RS | BANJA LUKA

Podijeli članak na

NAJNOVIJE NAJČITANIJE

2 h Mislili su da je posljednji pripadnik svoje vrste, a sada su mu našli ženku

3 h Od ponoći u Hrvatskoj Dan žalosti

3 h Liverpulu iz kase "bježi" već uračunatih 20 miliona eura

3 h Organizirali ilegalnu zabavu u crkvi staroj 500 godina, prisustvovalo nekoliko stotina ljudi

3 h Junajted se pobjedom nad Vilom izjednačio na vrhu tabele s Liverpulom

3 h Dvije osobe povrijeđene u teškoj saobraćajnoj nesreći

avaz TV

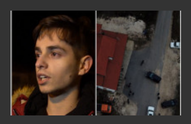

Prijatelji stradalih mladića i djevojaka u Posušju: Ne vjerujemo d...

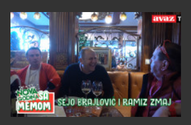

Nova godina sa Memom / Kod Seje Brajlovića došli Ramiz Zmaj, Loš Sin i...

IZDVOJENO

Prvi detalji užasa kod Posušja: Slavili Novu godinu, svi nastradali 2001...

Plaćeni oglasi by MonadPlug

These Weird Things Were Once Considered Attractive For Men

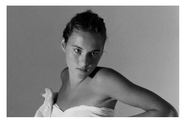

What Did Melania Trump Do Before She Married?

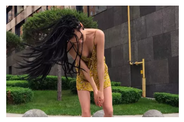

7 Things That Girls Think Impress Guys But They Don't

We Couldn't Believe It When Megan Markle Showed Up Wearing This

9 Unexpected Physical Features All Men Are Drawn To

Komentari

Vlasnik autorskih prava Avaz-roto press d.o.o Sarajevo. ISSN 1840-3522.