POTVRĐENO ZA "AVAZ"

Poznat identitet osoba koje su bacile bombu na kuću Irfana Čengića, itekako poznate policiji

Oni se terete da su počinili krivično djelo izazivanje opće opasnosti

Mjesto gdje je bačena bomba. *N. Šaljić / Avaz*

S. S.
prije 6 sati 57 minuta

24

Zbog sumnje da su bacili bombu na kuću načelnika Općine Stari Grad Irfana Čengića, pripadnici MUP-a KS uhapsili su danas Benjamina Aganovića i Mirzu Hasanbegovića, potvrđeno je za "Avaz".

Oni su od ranije poznati policijskim organima, zbog više krivičnih djela, između ostalog, razbojništvo i pomaganje izvršiocu nakon krivičnog djela ubistva na Vratniku.

by Taboola

Kako saznaje portal "Avaza", veći dio posla uradili su pripadnici Obavještajno-sigurnosne agencije (OSA) BiH, dok su pripadnici MUP-a KS izveli samo akciju hapšenja. Naime, OSA je locirala te osumnjičene.

POTVRĐENO IZ MUP-A KS 7 H 54 MIN

Uhapšene dvije osobe zbog sumnje da su bacili bombu na kuću Irfana Čengića

- Policijski službenici Uprave policije MUP-a Kantona Sarajevo, pod nadzorom postupajućeg tužioca Kantonalnog tužilaštva Kantona Sarajevo, i u saradnji s Obavještajno-sigurnosnom agencijom Bosne i Hercegovine identifikovali su i lišili dvije osobe zbog sumnje u počinjenje krivičnog djela – aktiviranja eksplozivne naprave u neposrednoj blizini porodične kuće načelnika Općine Stari Grad Irfana Čengića - navode iz MUP-a KS.

Oni se terete da su počinili krivično djelo Izazivanje opće opasnosti (član 323. KZ FBiH). Oba se nalaze u službenim prostorijama Uprave policije MUP-a Kantona Sarajevo na kriminalističkoj obradi.

- Muškarci lišeni slobode se dovode u vezu i s izvršenjem krivičnog djela aktiviranja eksplozivne naprave u ulici Kreštalica, izvršeno dana 26.03.2024. godine. Policijski službenici Uprave policije MUP-a Kantona Sarajevo nastavljaju rad na dokumentovanju ovih krivičnih djela i rasvjetljavanju svih okolnosti njihovog počinjenja - saopćeno je iz MUP-a KS.

IRFAN ČENGIĆ # MUP KS

PRIKAŽI KOMENTARE (24)

Vezane vijesti

POTVRĐENO IZ MUP-A KS
Uhapšene dvije osobe zbog sumnje da su bacili bombu na kuću Irfana Čengića

MUP KS
Iz policije se oglasili o bačenoj bombi na kuću Irfana Čengića

Marketing

BH TELECOM AI
Živopisni svijet AI tehnologije u novoj Ultra kampanji

LUTRIJA
Zašto je važno da se vaše dijete što više kreće

Popularno

POTRAGA JOŠ TRAJE 12 H 2 MIN
Otkriveno šta je majka Danke Ilić guglala prije njenog nestanka

KONFERENCIJA ZA MEDIJE 5 H 38 MIN
Dodik: Angažovat ćemo najeminentniju advokatsku kuću u SAD da tuži njihovu Vladu, zabranit ćemo Bajdenu ulazak u RS

POTVRĐENO ZA "AVAZ" 6 H 57 MIN
Poznat identitet osoba koje su bacile bombu na kuću Irfana Čengića, itekako poznate policiji

OGLASIO SE NA PLATFORMI X 3 H 17 MIN
Dodik kritikovao Vulić: Njena izjava bila je bespotrebna i u funkciji onih koji žele da se o tome spekuliše

SRBIJA 10 H 43 MIN
Majka nestale Danke se oglasila prvi put: "Bole me spekulacije"

BURNA NOĆ U BEOGRADU 11 H 34 MIN
Evo šta je Melina rekla policiji nakon

Više s weba

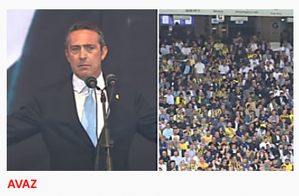

AVAZ
Na stadionu je bilo 25.000 navijača, a sada je stigla odluka koju su iščekivali: Solomonsko rješenje Fenera

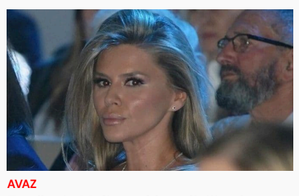

AVAZ
Evo šta je Melina rekla policiji nakon navodnog upada u vilu Harisa Džinovića

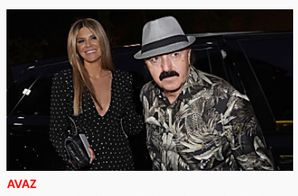

AVAZ
Melina snimljena dok traju priče da je već godinu i po imala emotivnu vezu: Evo s kim se viđala i gdje je išla

AVAZ
Pravni ekspert Kasim Trnka za "Avaz": Avanture NSRS platit će građani

AVAZ
Dodik tvrdi da će ga večeras uhapsiti: "Poručili su mi da će pucati ako moje obezbjeđenje bude pružilo otpor"

by Taboola

Vlasnik autorskih prava © avaz-roto press d.o.o. ISSN 1840-3522. Zabranjeno preuzimanje sadržaja bez dozvole izdavača.