/ VIJESTI / CRNA HRONIKA

Policijska akcija MUP-a ZDK: Uhapšene dvije osobe zbog posjeda oružja i droge

Prije 2 dana | 2 komentara

Radiosarajevo.ba

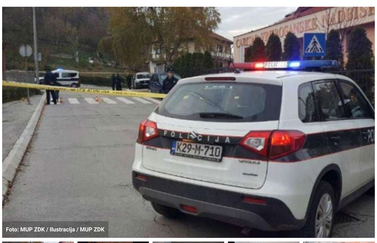

Foto: MUP ZDK / Ilustracija / MUP ZDK

Pripadnici Ministarstava unutrašnjih poslova Zeničko-dobojskog kantona su jučer, 4. novembra, izvršili pretres kuće, pomoćnih objekata i putničkog motornog vozila u mjestu Kraševo.

Naime, **nakon prikupljenih operativnih saznanja da se osoba B.Dž.**, može dovesti u vezu sa nezakonitim prometovanjem i posjedovanjem opojnih droga, dana 4. novembra, postupajući po naredbi Općinskog suda u Tešnju, izvršen je pretres kuće, pomoćnih objekata i putničkog motornog vozila koje koristi navedena osoba u mjestu Kraševo.

Prilikom pretresa pronađeno je: **praškasta materija 454 grama i biljna materija težine 12 grama koja svojim izgledom asocira na opojnu drogu, dvije digitalne vage, jedna ručno pravljena puška, dvije ručne bombe i dva pištolja**. Pronađena materija i oružje su oduzeti i bit će predmet potrebnih vještačenja. Osoba Dž.B je uhapšena, te je nad njom provedena kriminalistička obrada.

TRENDING
Zrak u Kaknju opasno zagađen: Moguće ozbiljne posljedice za građane, ove grupe ne bi smjele izlaziti

Istovremeno, na području općine Doboj Jug sprovedena je policijska akcija slijedom operativnih saznanja da se lice M.A., rođeno 1987. godine, iz Doboj Juga, može također dovesti u vezu sa izvršenjem krivičnih djela u vezi sa zloupotrebom opojnih droga. U okviru akcije, a postupajući po naredbi Općinskog suda u Tešnju, izvršen je pretres kuće i pomoćnih objekata koje koristi navedena osoba, koje se nalazi u naseljenom mjestu Mravići.

Izvršenim pretresom pronađeno je: sadržaj praškaste materije koja svojim izgledom asocira na opojnu drogu "Speed", težine 57.85 grama, sadržaj biljne materije koja svojim izgledom asocira na opojnu drogu "Marihuana", težine 432 grama, 74 sjemenke koje svojim izgledom asociraju na sjemenke indijske konoplje, 75 komada pušćane municije kalibra 7,9 mm i jedan komad protivavionske municije kalibra 12,7 mm.

Pronađena materija i municija su oduzeti i bit će predmet potrebnih vještačenja, a zbog postojanja osnova sumnje da je izvršilo krivična djela. Osoba M.A. je uhapšena i zadržana u prostorijama za zadržavanje gdje je nad istim zavedena kriminalistička obrada.

Sprovedene akcije su potvrda opredjeljenosti Uprave policije Ministarstva unutrašnjih poslova Zeničko-dobojskog kantona na odlučnoj borbi protiv svih vidova zloupotrebe opojnih droga, te jakog i energičnog represivnog odgovora prema svim licima koja se sumnjiče za izvršenje ovih krivičnih djela koja na prvom mjestu ugrožavaju sigurnost i zdravlje mladih ljudih našeg društva.

Zbog svega navedenog Uprava policije će nastaviti neumoljivo na polju borbe protiv zloupotrebe opojnih droga i sve svoje resurse usmjeriti prema licima koja se sumnjiče za izvršenje ovih krivičnih djela.

Radiosarajevo.ba pratite putem aplikacije za Android | iOS i društvenih mreža Twitter | Facebook | Instagram, kao i putem našeg Viber Chata.

#MUP ZDK #Hapšenja #droga

/ Pročitajte još

Frustriran tupim noževima? Ovaj japanski dizajn privlači pažnju
Matsato nož

Rasplet drame sa Severinim sinom: Učiteljica 'proživjela pakao', djevačici mora platiti 1750 eura

Станови за пензионере и кључни фактори које треба узети у обзир
Водич кроз живот у пензији

Ko je "prva dama New Yorka"? Porijeklom iz Sirije, sa Mamdanijem se upoznala preko interneta

Blind husband regains his sight, but doesn't tell his wife and he realizes he's been fi...
Noveltodge

Oglasio se 'mladić sa šajkačom' o virralnom snimku: "Zagrlio sam je da je utješim, nisam znao..."

AI Health Apps Enhance Mental Wellness
epicgoalhub
Click Here

Da li ste probali Gabriela kolač: Recept za predivnu slasticu, gotovu u tren oka

by Taboola

/ Najčitanije

/ CRNA HRONIKA | PRIJE 2 DANA
Svjedok podijelio potresne detalje požara u Tuzli: "Previše boli u ovoj hladnoj novembarskoj noći"

/ CRNA HRONIKA | PRIJE 1 DAN
Završen uvidaj u Domu penzionera u Tuzli: Poznati identiteti preminulih

/ CRNA HRONIKA | PRIJE 1 DAN
Oglasilo se Tužilaštvo FBiH o oduzimanju mobitela Vojnu Mijatoviću

/ Komentari

Prikaži komentare (2)

/ Povezano

24.10.25. 16:09
Na putevima na području ZDK intenzivne kontrole vozača na prisustvo opojnih droga u organizmu

10.10.25. 13:53
FUP hapsio i u Hercegovini, pronađeni duhan i droga

09.10.25. 15:55
Potvrđena optužnica protiv Almira Erkočevića: U stanu mu pronađena droga, oružje i novac

/ Najnovije

/ CRNA HRONIKA | PRIJE 2MIN
Tuzlanski vatrogasci: "Ostaje velika bol i teret što nismo uspjeli sve da spasimo"

/ CRNA HRONIKA | PRIJE OKO 1H
Saobraćajna nesreća u Sarajevu: Učestvovala dva vozila, policija na terenu

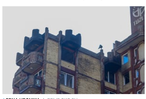
/ CRNA HRONIKA | PRIJE OKO 3H
Tužilaštvo TK objavilo rezultate obdukcije još dvije žrtve požara u Domu penzionera

/ CRNA HRONIKA | PRIJE OKO 3H
Saobraćajna nesreća u BiH: Automobil se prevrnuo

/ Pročitajte još

Local Weather
trode.net
Learn More

Zemljotres jačine 3,6 stepeni pogodio Bosnu i Hercegovinu

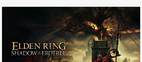

New Mysteries in Elden Ring DLC!
Kingun.net
Shop Now

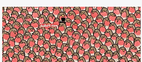
Pravo telka mozgalica: Za 20 sekundi, pronađite crvendaće sa srcem na grudima

The Highest Earning College Majors—2025 Edition
Best Paying Degrees | Search Ads
Learn More

Pravilna njega mirnog ljiljana: Tajna uspješnog uzgoja

Never Put Eggs In The Refrigerator. Here's Why...
Noveltodge

Test opažanja: Samo najvještiji mogu pronaći drugačijeg ježa za manje od pet sekundi

by Taboola

Copyright 2007. - 2025. radiosarajevo.ba. Sva prava pridržana. Zabranjeno preuzimanje sadržaja bez dozvole izdavača.