USPJEŠNA AKCIJA

Policija u Tešnju uhapsila pet mlađih osoba zbog izvršenog razbojništva: Prijećeno pištoljem radniku na pumpi

Otuđen novac u iznosu od 4.500,00 KM

Rasvijetljeno razbojništvo. *MUP ZDK*

A. O.

prije 2 sata 56 minuta

U mjestu Dobropolje, općina Tešanj, 11. januara ove godine, oko 23 sata, izvršeno je razbojništvo nad radnikom Benzinske pumpe "Hifa Petrol", na način da je maskirano lice, uz prijetnju vatrenim oružjem-pištoljem, otuđilo novac u iznosu od 4.500,00 KM, nakon čega se udaljilo u nepoznatom pravcu.

Odmah nakon zaprimljene prijave u dežurnoj službi Policijske stanice Tešanj, na navedenu lokaciju je upućena patrola policije koja je obezbijedila lice mjesta do dolaska uviđajne ekipe. Pored uviđajnih radnji, odmah su poduzete intenzivne operativne i druge aktivnosti na otkrivanju i pronalasku izvršioca, te rasvjetljavanju navedenog krivičnog djela.

Pregled Namještaja

Sofe dizajnirane za svakodnevnu udobnost ove sezone

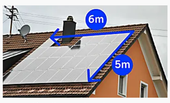

Анализа Кућних Трошкова Енергије

Како соларни панели + кућна батерија могу смањити рачун за струју током целе године

by Taboola

Poduzetim aktivnostima policijskih timova došlo se do saznanja da se u vezu sa izvršenjem ovog razbojništva mogu dovesti lica: K.B., rođen 2007. godine, Đ.H., rođen 2007. godine, Č.E., rođen 2006. godine, S.S., rođen 2006. godine i H.E., rođen 2007. godine, sva lica iz Tešnja. Navedena lica su pronađena i lišena slobode, te je nad istim zavedena kriminalistička obrada.

U sklopu kriminalističke obrade i postupanja istražitelja, pronađena je i izuzeta odjeća koju je osumnjičeni K.B. koristio prilikom izvršenja krivičnog djela a nakon toga i odbacio na napuštenoj lokaciji. U prisustvu kriminalističkih istražitelja, osumnjičeni HE. je sproveden do porodične kuće, gdje je, kako je utvrđeno tokom kriminalističke obrade, skrivao pištolj i patike koje je B.K. koristio prilikom izvršenja razbojništva. Sporno oružje i predmeti su izuzeti i bit će predmet potrebnih vještačenja.

Svih pet lica je ispitano u svojstvu osumnjičenih na okolnosti izvršenja krivičnih djela za koja se terete, a nakon prikupljenih dokaza i obavještenja, ista će biti predata u nadležnost Kantonalnog tužilaštva Zeničko-dobojskog kantona zbog postojanja osnova sumnje da su počinila sljedeća krivična djela: lice K.B. krivično djelo "Razbojništvo" iz člana 289. stav 2. Krivičnog zakona FBiH, lice H.E. krivično djelo "Razbojništvo" iz člana 289. stav 2. a u vezi sa članom 33. Krivičnog zakona FBiH (Pomaganje), lica H.Đ. i Č.E. krivično djelo "Pomoć učinitelju poslije učinjenog krivičnog djela" iz člana 346. Krivičnog zakona FBiH a u vezi sa krivičnim djelom "Razbojništvo" a lice S.S. krivično djelo "Razbojništvo" iz člana 289. stav 2. a u vezi sa članom 33. Krivičnog zakona FBiH (Pomaganje), saopćeno je iz MUP-a ZDK.

POLICIJA # TEŠANJ # DOBROPOLJE

PRIKAŽI KOMENTARE (1)

Vezane vijesti

SAOPĆILI

Policija u Tešnju spriječila samoubistvo mlade osobe

POZNAT PO NASILJU

Incident u Tešnju: Muškarac sjekirom nasrnuo na policajce

Marketing

RAIFFEISEN BANK

Tradicionalna podrška Raiffeisen banke za tri organizacije

ACIBADEM U ZNAKU NAUKE

Godina koju su ispunili nauka, tehnologija i priče pacijenata

M:TEL

Uz m:tel ostanite povezani i sigurni na stazi

Više s weba

SLEEP SCIENCE JOURNAL

Najveća greška koju ljudi sa hroničnim bolom u vratu prave noću

AVAZ

Voli je više od 30 godina, a nikad je nije oženio: Ovo je partnerica Saše Lošića Loše

THE HAIR JOURNAL

Najveća greška koju ljudi prave kada primete da im kosa proređuje

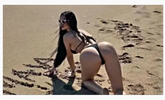

AVAZ

Javno joj se zahvalila: Jedina si stala uz mene

AUDITORY HEALTH JOURNAL

Godinama sam se borio sa tinitusom – jedan mali trik je promenio sve.

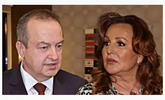

AVAZ

Dačić: Identifikovano 11 osoba koje su gađale Anu Bekutu u Čačku

MATSATO NOŽ

Zašto hiljade prelaze na ovaj novi japanski kuhinjski nož

AVAZ

Natašu Bekvalac pitali da li je više za brak ili za vezu na jednu noć: Odgovorila kao iz topa

MATSATO NOŽ

Kućni kuvari nazivaju ovaj nož potpunim preokretom

by Taboola

Popularno

META VOJNE BAZE — 4 H 32 MIN

Iran poslao upozorenje Turskoj, Saudijskoj Arabiji i UAE: "Ako nas Tramp napadne, gađat ćemo vas..."

PREKINULA NASTUP — 7 H 43 MIN

Video / Haos na koncertu Ane Bekute, grudvama je gađali: "Sram vas bilo, imate li vi majku"

NAREĐENA OBDUKCIJA — 4 H 15 MIN

Užasan prizor u centru grada: Muškarac pronađen mrtav u lokvi krvi

OKRŠAJ NA FACEBOOKU — 5 H 9 MIN

SDP-ovac Samir Avdić se našalio na račun Sebije Izetbegović, ona mu poručila: "Imala bih ti neku langetu za to lice"

POTVRĐENO ZA "AVAZ" — 7 H 44 MIN

Tragedija u Hercegovini: Radnik poginuo na gradilištu

IMAO JE SAMO 15 GODINA — 4 H 52 MIN

Uznemirujući snimak / Ubijen svjetski

Vlasnik autorskih prava © avaz-roto press d.o.o. ISSN 1840–3522. Zabranjeno preuzimanje sadržaja bez dozvole izdavača.