Dodaj kao željeni izvor na google pretrazi

Hronika

Policija intervenisala u prijedorskoj bolnici

Prijedorska policija intervenisala je u petak uveče u bolnici na Urijama nakon što je prijavljeno da se u objektu nalazi osoba koja kod sebe ima vatreno oružje.

Prenosi: D. M. 16.09.2026. | 07:58 0

Google maps

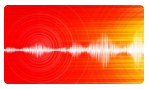
Dva zemljotresa u pet minuta pogodila jug Italije

Novi trik lopova na plažama u Grčkoj: Srpkinja u Pefkohoriju razotkrila besramnu prevaru sa odjećom!

PRETHODNA VIJEST | SLJEDEĆA VIJEST

Prema informacijama Policijske uprave Prijedor, policijski službenici postupili su po prijavi 11. septembra oko 22.45 časova. Dolaskom na mjesto događaja utvrđeno je da se radi o licu inicijala M. F.

Tokom policijske provjere kod osumnjičenog je pronađen pištolj, zajedno sa šest metaka. Oružje je odmah oduzeto.

Policija je utvrdila da muškarac za navedeno oružje nije imao odgovarajuću dokumentaciju, odnosno važeći oružni list.

Postupajući po prijavi, policijski službenici su preduzeli zakonom predviđene mjere, a muškarac je lišen slobode zbog sumnje da je počinio krivično djelo „Nedozvoljena proizvodnja i promet oružja ili eksplozivnih materija“, pišu prijedorske.com.

Nakon sprovedenih policijskih aktivnosti, protiv M. F. biće podnesen izvještaj nadležnom Okružnom javnom tužilaštvu Prijedor.

Dalji postupak zavisiće od odluka nadležnog tužilaštva, koje će cijeniti sve okolnosti ovog slučaja i raspoložive dokaze.

Oduzimanje pištolja i municije uslijedilo je nakon prijave da se osoba na području bolnice nalazi naoružana, zbog čega su policijski službenici reagovali i preduzeli mjere radi bezbjednosti u objektu.

Policija nastavlja rad na dokumentovanju slučaja, dok će o njegovom daljem toku odlučivati nadležni organi.

PROČITAJTE KLIKOM OVDJE NAJVAŽNIJE AKTUELNE VIJESTI

Najnovije | Najčitanije

3min
Stiže nagla promjena vremena: Danas uživajte u suncu i 31 stepenu, a evo od kog dana kreću pljuskovi i grmljavina!

9min
Presuđeni roditelji iz Hrvatske koji su zakopali djecu u dvorištu

10min
Nezapamćena krađa kod Bratunca

21min
Letač, plemić i šampion iz Banjaluke: Prešao 750.000 kilometara na biciklu, od pape dobio poziv, a izvinjava se ženi zbog srijemuša!

49min
Tiho odustajanje u vezi: 10 znakova da partner više ne ulaže u vaš odnos

Vidi sve

Galerije

Iste boje, poznate parole i manjak kreativnosti: Ovo su izborni slogani i plakati političkih stranaka u Srpskoj

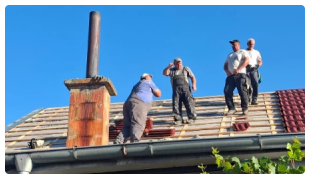
Najbolja koalicija na ovim prostorima: Multietnička ekipa u Boku Jankovcu pokazala šta je prava komšijska sloga (FOTO)

Nema dobre rakije bez složne akcije: U Šargovcu za dan nakupili 45 metara šljiva (FOTO)

Vremenska prognoza

18 °C
Bihać

Dnevni horoskop

Vidi sve

PRIJEDOR BOLNICA PRIJEDOR

Povezane vijesti

Mještani u Prijedoru protiv rudnika uglja na Bukovoj Kosi: „Gušimo se u sumporu“

14:20 | 0

Lijepe vijesti za prijedorske srednjoškolce

13:52 | 0

Važno obavještenje policije za građane Prijedor

10:26 | 0

Bukova Kosa: Prijedorčani pozivaju političare na grupni S.E.K.S. zbog rudnika

08:45 | 0

Nevrijeme u Prijedor donijelo grad (VIDEO)

16:18 | 0

Sigurna štednja uz mesečnu isplatu kamate

14. 09. 2026 15:54

Gore za žive, dole za mrtve: Šta kažu sveštenici, da li se tako pale sveće

14. 09. 2026 18:15

Jedna stvar koju roditelji mogu da poklone deci, a ne košta ništa: Vreme provedeno zajedno, uz kvalitetnu hranu

27. 08. 2026 17:51

Suzanu su oteli i prodali za 400 evra! Brat je pronašao posle 50 godina i to na mestu koje niko nije očekivao!

15. 09. 2026 11:17

Nisam otišla posle šamara, otišla sam zbog jednog pitanja koje mi je sin postavio: Sandrina ispovest o nasilju u braku

16. 09. 2026 06:55

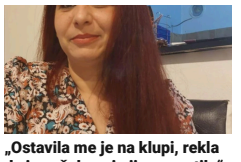

„Ostavila me je na klupi, rekla da je sačekam i nije se vratila“: Ispovest Suzane(41) koju je majka napustila sa 4 godine

14. 09. 2026 14:14

Ceca za Mame otkrila kakva je kao baka: Pevačica priznala šta svakodnevno traži od Anastasije

15. 09. 2026 13:20

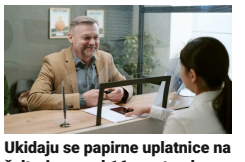

Ukidaju se papirne uplatnice na šalterima - od 16. septembra važi novo pravilo

15. 09. 2026 10:20

DTL PerSu Online PORUČI I POKUPI za 10 dana - Električni lonac Hot-Top 6l Xiaomi

07. 09. 2026 10:04

Hibrid broj 1 koji osvaja Evropu, sada po specijalnoj akcijskoj ceni od 19.990€ do 30.9.

27. 08. 2026 07:59

Мерц смениo заменицу генералног секретара ЦДУ

13. 09. 2026 14:46

„Mnogo sam plakao kad me je mama ostavila na autobuskoj stanici“: Sudbina malog Dušana iz Titela udružila Srbiju

15. 09. 2026 07:54

16. 09. 2026 07:22

Španija prijavila prvi slučaj curenja podataka povezan sa AI agentom

15. 09. 2026 10:55

Лучани добили средства за унапређење сеоске инфраструктуре

15. 09. 2026 19:50

(ВИДЕО) СНИМАК НЕ ЛАЖЕ! Ево ко је Илија Срдановић, носилац блокадерске листе – ОД АПЛАУЗА СНС-у ДО ОПОЗИЦИОНОГ ЛИДЕРА

16. 09. 2026 08:37

ВЕЛИЧАЊЕ УСТАША ИМ НЕ СМЕТА, САХРАНА СРПСКОГ ЈУНАКА СМЕТА! ДОКЛЕ ВИШЕ?

Alo! Preporučuje

Jelovnik za Putina i Pezeškijana izazvao politički rat: Indijska opozicija optužila vladu za nametanje ideologije

06:46 | 0

Dnevni horoskop za 16. septembar: Zvijezde spremaju preokret za tri znaka, provjerite šta vas čeka na poslu i u ljubavi

04:00 | 0

Neočekivani potez Jelene Karleuše kod Ognjena Amidžića: Snimak iz emisije usijao društvene mreže

07:03 | 0

Otkrivena tajna odnosa Cece i njenog frizera: "Meni ne smeta, ali znam da njoj to jako smeta"

06:35 | 0

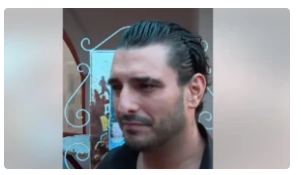

Oteo se kontroli pa dao obećanje koje je prekršio: Darko Lazić otvoreno o teškom iskustvu iz mladosti

Sve što vam treba je proizvod iz kupatila: Genijalan i jednostavan trik za spas skupljene odjeće

07:25 | 0

07:22 | 0

anonymous

Naslov

Vaš komentar...

POVUCITE DA BISTE OTKLJUČALI...

Ostavi komentar

KOMENTARI (0)

Hronika

Akcija policije u Nevesinju: Uhapšen muškarac nakon što je u automobilu krio narkotike

09:12 | 0

Detalji velike policijske akcije u Gradišci

09:09 | 0

Lažno se predstavljao pa tražio novac: Prevara u Bileći pod lupom policije i tužilaštva

09:05 | 0

Policija u Banjaluci oduzela "opel": Vozač ponovo uhvaćen u prekršaju, duguje hiljade maraka

09:01 | 0

Velika policijska akcija u Gradišci: Uhapšeno više osoba

07:43 | 0

U Bosni i Hercegovini od početka godine uništeno više od 170 kilograma zaplijenjene droge

21:27 | 0

Potvrđena optužnica protiv ministra Vojina Mijatovića i još četvoro lica

15:20 | 0

Tužilaštvo u Tuzli pokrenulo provjere: Da li je vršnjačko nasilje prethodilo napadu u osnovnoj školi?

14:26 | 0

Uhapšen vozač koji je divljao po šetalištu u Obilićevu: Vozio "forda" bez tablice sa čak 3,14 promila alkohola u krvi!

13:36 | 0

Sramna krađa u Šipovu: Banjalučani provalili u vjerski objekat i ukrali novac od priloga

11:43 | 0

© aloonline.ba! 2018 - 2026 Sva prava su zadržana.