ISPRED PEKARE

Pokušaj ubistva u BiH: Ispalio hitac, pa završio u bolnici, poznato ko je uhapšen

O svemu navedenom je obaviješten dežurni tužilac

Ekipe na terenu. *Velibor Tripić*

A. O.

prije 5 sati 29 minuta

Tri osobe uhapšene su u Banjoj Luci nakon tučnjave i pucnjave koja se dogodila sinoć pola sata nakon ponoći.

Prema nezvaničnim informacijama, uhapšen je Sergej Unčanin, a sve se desilo ispred jedne pekare u centru Banja Luke, prenosi Srpskainfo.

Japanski nož za koji kuvari kažu da ostaje oštar obrok za obrokom

Matsato nož

Zašto hiljade prelaze na ovaj novi japanski kuhinjski nož

Matsato nož

by Taboola

Kako saznaje ATV, došlo je do svađe između više osoba, nakon čega je Unčanin pucao, da bi ga potom pretukli. Unčanin je uhapšen, a ukazana mu je pomoć na UKC RS.

O svemu se oglasila i banjalučka policija.

- Policijski službenici Policijske uprave Banjaluka danas 27.01.2026. godine u Banjaluci su lišili slobode lica S.U. iz Banjaluke, zbog postojanja osnova sumnje da je počinilo krivično djelo iz člana 124. a u vezi sa članom 22. Krivičnog zakonika Republike Srpske i D.M. iz Banjaluke i D.K. iz Republike Srbije, zbog postojanja osnova sumnje da su počinili krivično djelo "Teška tjelesna povreda" iz člana 132. Krivičnog zakonika Republike Srpske. Nadležnoj policijskoj stanici, 27.01.2026. godine, oko 00,35 časova prijavljeno je, da je u Banjaluci, došlo do međusobne tuče između više lica, kojom prilikom je lice S.U. ispalilo više hitaca iz vatreno oružje u pravcu lica D.M. i D.K – saopćeno je iz PU Banja Luka.

Osobi S.U. je ukazana ljekarska pomoć na Univerzitetsko – kliničkom centru Republike Srpske.

- O svemu navedenom je obaviješten dežurni tužilac Okružnog javnog tužilaštva Banjaluka, koji je naložio da se nakon završene kriminalističke obrade uz izvještaj o počinjenim krivičnim djelom"Ubistvo u pokušaju" i "Teška tjelesna povreda" lica sprovedu u Okružno javno tužilaštvo Banjaluka – navode iz policije.

PUCNJAVA # UKC RS # BANJA LUKA # BIH # SERGEJ UNČANIN

PRIKAŽI KOMENTARE

Vezane vijesti

OGLASIO SE UKC RS

Brat nehotice upucao sestru tik do srca, ljekari je spasili: Operacija izvršena na slijepo

UŽAS U BIH

Drama u Laktašima: Brat ranio sestru tokom priprema za svadbu, ljekari joj spasili život

Marketing

REDMI NOTE 15 SERIJA

Xiaomi predstavlja Redmi Note 15 seriju

REDMI NOTE 15 UZ POKLONE

Nova Redmi Note 15 serija uz atraktivne poklone u m:tel ponudi

TVOJA TV, TVOJA PRAVILA

MOVE – TV zabava uz najgledanije domaće i strane kanale uvijek s tobom

Više s weba

ZDRAVSTVENI UVID

Previše stomaka? Zalepite ovo (Genijalno je!)

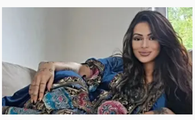

AVAZ

Dunja Ilić porukom usijala mreže: "Sanjala sam s**s cijelu noć, nisam ga imala od jula"

NAIL CARE JOURNAL

Imate problema sa gljivicama na noktima? Probajte ovu jednostavnu metodu večeras (Genijalno!)

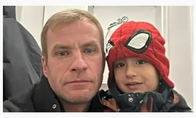

AVAZ

Švedska deportirala 4-godišnjeg Raifa: Plakao kad su mu rekli da će biti poslan u BiH

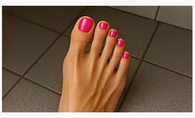

NAIL CARE JOURNAL

Kako sam prestao da krijem noge i ponovo stekao samopouzdanje

AVAZ

Ibrica Jusić: Ja sam Hrvat musliman, u mezar ću sa babom i majkom, pjevao sam Tuđmanu, ali se nisam dao uvuć...

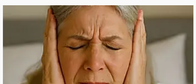

AUDITORY HEALTH JOURNAL

Godinama sam se borio sa tinitusom – jedan mali trik je promenio sve.

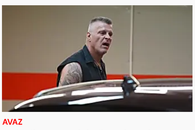

AVAZ

Oglasila se produkcija nakon drame oko Đorđa Davida: Otkrili ostaje li u žiriju Zvezda Granda

AUDITORY HEALTH JOURNAL

Nakon godina borbe sa tinitusom, jedna mala tajna donela je veliku promenu.

by Taboola

Popularno

SEKS SKANDAL 6 H 25 MIN

Ko je Mirjana Pajković, bivša visoka državna službenica: Njene eksplicitne snimke potresle Vladu Crne Gore

"AVAZ" NA LICU MJESTA 6 H 53 MIN

Ovo su huligani koji su uhapšeni zbog sačekuše za "Delije": Održano ročište pripadnicima "Torcide"

PODNIJELA OSTAVKU 3 H 57 MIN

Oglasila se Pajković nakon što je procurio eksplicitni snimak: Svi imamo privatnost koju ne želimo da nam se vidi

AFERA 7 H 53 MIN

Skandal trese Crnu Goru: Zbog eksplicitnog snimka državni službenici podnijeli ostavke

PORAZNO 3 H 24 MIN

Alija u Ovalnom uredu, Denis na hodniku

TELEFONSKA SJEDNICA 6 H 37 MIN

Vlada FBiH donijela odluku: Penzije će biti povećane za 11,2 posto

Vlasnik autorskih prava © avaz-roto press d.o.o. ISSN 1840-3522. Zabranjeno preuzimanje sadržaja bez dozvole izdavača.