DVIJE OSOBE UHAPŠENE

Oglasili se iz MUP-a BPK Goražde: Zaplijenjeni amfetamin, marihuana, municija

Obaviješten je dežurni kantonalni tužilac

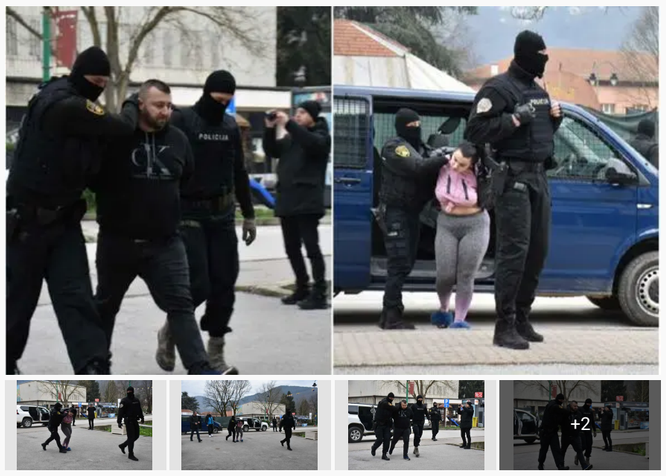

Piše: Alen Bajramovic
prije 6 sati 20 minuta

Nakon akcije koja je rano jutros izvedena na području Goražda, tokom koje su uhapšene dvije oso

be, oglasilo se Kantonalno ministarstvo unutrašnjih poslova. Prema riječima Jasenka Hadžića, stručnog saradnika za odnose s medijima i informisanje Uprave policije MUP-a BPK Goražde, na osnovu naredbe Općinskog suda u Goraždu, pretresi su izvedeni na dvije lokacije u ulici Alije Hodžića i Bolnička.

by Taboola

OD RANIJE POZNAT POLICIJI 7 H 19 MIN

U akciji MUP-a BPK Goražde uhapšen Meho Pljevljak, zaplijenjena droga

- U ulici Alije Hodžića pronađena je određena količina bijele materije koja svojim izgledom asocira na opojnu drogu amfetamin i jedno papirnog pakovanje sa suhom zeljastom materijom koja svojim izgledom asocira na marihuanu, dvije vage za precizno vaganje, pet boca sa 90-postotnim alkoholom, određena količina municije kalibra 7,9 i 7,65 milimetara i drugi predmeti koji se dovode u vezu sa navedenim krivičnim djelom. Obaviješten je dežurni kantonalni tužilac koji je ovo djelo okvalifikovao kao krivično djelo neovlaštena proizvodnja i stavljanje u promet opojnih droga - kazao je Hadžić za "Avaz".

DROGA # MUP BPK

PRIKAŽI KOMENTARE (1)

Vezane vijesti

OD RANIJE POZNAT POLICIJI
U akciji MUP-a BPK Goražde uhapšen Meho Pljevljak, zaplijenjena droga

"AVAZ" NA LICU MJESTA
Pripadnici MUP-a BPK Goražde uhapsili pet osoba zbog zloupotrebe droga

Marketing

BECUTAN KIDS VITS
Začepljen nosić, kako olakšati disanje?

STADA – DVOCIFRENI RAST
STADA ostvarila dvocifreni rast prodaje i dobiti u 2023. godini

RAIFFEISEN POMAŽE
„Prijatelji po računu“ - program koji nagrađuje preporuke

Više s weba

AVAZ
Video / Dodik dočekao Erdoana na aerodromu u Antaliji, pogledajte reakciju predsjednika Turske

AVAZ
Bivši ministar vanjskih poslova Srbije se povukao iz politike: Evo čime se danas bavi

AVAZ
Policajka Alisa Bajraktarević tuži Njujork zbog fotografije: To je zlostavljanje

AVAZ
Dodik: "Bećirović je izazvao skandal imenovanjem ambasadora koji nije prihvatljiv Turskoj"

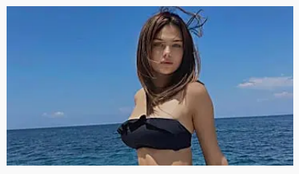

AVAZ
Voditeljica, koju smatraju jednom od najljepših novinarki na svijetu, pozirala gola

by Taboola

Popularno

NAŠALIO SE 7 H 33 MIN
Nakon jučerašnjeg obračuna: Konaković podijelio snimak Okerića, poručio "Realno, ne bi bilo fer"

KOMENTAR DANA 5 H 30 MIN
Uhvatiti šonju za gušu

PRENOSIMO 5 H 34 MIN
Politico: Iz dvije države rekli da "ne bi trebalo jednostavno dati zeleno svjetlo BiH za otvaranje pregovora"

PRIVATNI RAZLOZI 2 H 43 MIN
Marija Šerifović napušta "Zvezde Granda": Evo koja pjevačica će je zamijeniti u žiriju

SAZNAJEMO 1 H 3 MIN
"Avaz" otkriva detalje: Evo na koga je pucano na Kovačima

NEPROMIŠLJENE IZJAVE 3 H 16 MIN
Helez izazvao brojne reakcije: Dronovi kamikaze samo za izvoz?

Vlasnik autorskih prava © avaz-roto press d.o.o. ISSN 1840-3522. Zabranjeno preuzimanje sadržaja bez dozvole izdavača.