U fokusu: Ispovijest Sarajke koja je preboljela koronavirus: Mi smo kao pacijenti razmaženi
Od danas na bh. tržištu domaći lijek koji se može koristiti u terapiji liječenja koronavirusa

U fokusu
Ispovijest Sarajke koja je preboljela koronavirus: Mi smo kao pacijenti razmaženi
Od danas na bh. tržištu domaći lijek koji se može koristiti u terapiji liječenja koronavirusa
Izolacija čini svoje: Podigao šator u dvorištu jer više ne može biti u kući sa ženom
Milan Tegeltija: Obdukcije se ne rade u FBIH i to je gorući problem
Poruka vlasnicima privatnih firmi: Prvo prodajte svoje skupocjene automobile, pa

Otkriveno je pucanj, a onda je policija okupirala se sinoć dešavalo na Grbavici?

Primenite Corum®
i dobijate Dash® BESPLATNO!
*za svaku kupovinu Corum® 2L, dobijate Dash® 1L BESPLATNO.
BASF We create chemistry
Saznajte više

Ova stranica koristi kolačiće kako bi vam pružila što bolje korisničko iskustvo.
Postavke privatnosti
Slažem se

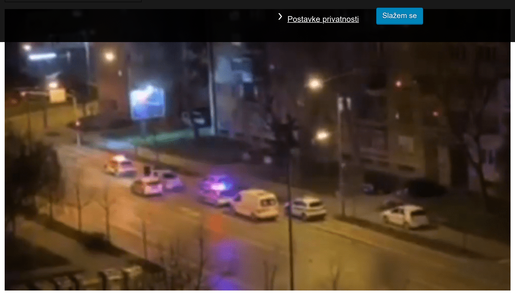

Podijeli 5 Tweetnij Share

Sarajevskoj policiji je prijavljena upotreba vatrenog oružja, nakon čega su izašli na mjesto događaja i utvrdili da se radi o samoranjavanju

Stanovnike sarajevskog naselja Grbavica sinoć tokom policijskog sata uznemirio je veći broj policijskih patrola i vozilo Hitne pomoći, a svemu je, kako su posvjedočili, prethodio pucanj.

Sve se odigralo oko 22.30 sati u ulici Hamdije Čemerlića.

Najprije se čuo pucanj, a onda se veliki broj policijskih patrola "sjatio" u naselje. Nedugo potom stigla je i Hitna pomoć, koja je ukazala pomoć nepoznatom muškarca, kojeg su, kako su nam ispričali stanari obližnjih zgrada, ubacili u vozilo i odvezli u pratnji policije.

Kako je za Faktor jutros potvrđeno iz MUP-a Kantona Sarajevo, policiji je prijavljena upotreba vatrenog oružja, nakon čega su izašli na mjesto događaja i utvrdili da se radi o samoranjavanju iz pištolja u nogu.

– Povrijeđeni muškarac inicijala E. I. prevezen je na ukazivanje ljekarske pomoći u KCUS, gdje su mu konstatovane lakše tjelesne povrede, te je, nakon zbrinjavanja pušten na kućno liječenje – kazao je Mirza Hadžiabdić iz Odjeljenja za odnose sa javnošću MUP-a KS.

U toku je dokumentovanje svih okolnosti ovog slučaja, dodao je Hadžiabdić.

Samoranjavanje Grbavica, 13.04.2020

Tvoja LIDL cena UGRABI PRILIKU OD SREDE
USKRŠNJA AKCIJA U LIDLU OD SREDE 15.04.
*Akcija traje do isteka zaliha SAZNAJTE
Tvoja LIDL cena UGRABI PRILIKU OD SREDE
USKRŠNJA AKCIJA U LIDLU OD SREDE 15.04.
*Akcija traje do isteka zaliha SAZNAJTE

Više s weba
VIŠE S WEBA
Parazit će nestati iz vašeg tela ako stavite u čaj ....
Rešila sam se proširenih vena! U roku od samo 15 dana!
Evo kako dugoročno izlečiti varikozu bez operacije
Sami izlečite zglobove! Da izlečite svo obolelo tkivo, počnite sa...

Komentari

NAPOMENA: Komentari odražavaju stavove njihovih autora, a ne stavove Bh-index portala. Molimo korisnike da se suzdrže od vrijeđanja, psovanja i vulgarnog izražavanja.

0 komentara Sortiranje po: Najstariji

Dodajte komentar...

Facebookov dodatak za komentare

Još od naših partnera
- PREPORUČUJEMO -
Da biste izbacili sve gliste iz svog tela, pijte ovo na prazan stomak
Uzmi večeras pre spavanja i gledaj kako ti se masti u telu tope

Izdvajamo

Od danas na bh. tržištu domaći lijek koji se može koristiti u terapiji liječenja koronavirusa
Milan Tegeltija: Obdukcije se ne rade u FBIH i to je gorući problem
Prijatelji u nevolji: „Ovo je najveća donacija koju je BiH dobila za borbu protiv pandemije koronavirusa...“
Njemačka ublažava mjere protiv korone, Merkel objavila datum: Otvaraju se škole, prodavnice i frizerski saloni
Historijski let bh. aviokompanije: FlyBosnia u BiH doprema medicinsku opremu iz Kine
Vlada BiH nabavlja testove za koronu od proizvođača namještaja!?
Prof. dr. Dizdarević odgovorila KCUS-u: Sebija Izetbegović osjeća da njeno neznanje šteti zdravlju naše populacije

Primenite Corum®
i dobijate Dash® BESPLATNO!
*za svaku kupovinu Corum® 2L, dobijate Dash® 1L BESPLATNO.
BASF We create chemistry
Saznajte više

Možda vas zanima i ovo

Ispovijest Sarajke koja je preboljela koronavirus: Mi smo kao pacijenti razmaženi
Od danas na bh. tržištu domaći lijek koji se može koristiti u terapiji liječenja koronavirusa
Izolacija čini svoje: Podigao šator u dvorištu jer više ne može biti u kući sa ženom
Milan Tegeltija: Obdukcije se ne rade u FBIH i to je gorući problem

Bh-index - © Copyright 2011-2018 | by Index Media