VELIKA KRAĐA

Nestalo 13 pištolja iz banjalučkog „Metala“: Oružje bilo zaključano u ormaru

Nestanak oružja prijavljen je policiji, dok istraga treba utvrditi kada su pištolji nestali i ko je imao pristup zaključanom ormaru

Nestalo 13 pištolja iz banjalučkog „Metala“. *Screenshot*

D. E.
prije 13 sati 57 minuta

Iz banjalučke firme „Metal“ a.d. u stečaju nestalo je 13 pištolja koji su bili uskladišteni u ormaru u administrativnoj zgradi kompanije. Krađa je prijavljena policiji, koja sada provodi istragu i pokušava utvrditi gdje je oružje završilo.

Prema dostupnim informacijama, pištolje je ranije zaduživala služba obezbjeđenja „Metala“, a nakon njenog rasformiranja oružje je pohranjeno u ormar. Policija je saopćila da je prijavljen nestanak vatrenog oružja iz objekta firme, ali u početku nije navela naziv kompanije niti količinu i vrstu oružja.

Mislio sam da mi kolena jednostavno stare. Prevario sam se.

Kinzeno

Moja supruga je pronašla nešto neobično na internetu — 30 dana kasnije ponovo sam držao unuku.

Kinzeno

by Taboola

Da je upravo iz „Metala“ nestalo 13 pištolja potvrdio je stečajni upravnik Radomir Predojević. On tvrdi da za postojanje oružja nije znao sve dok ga policija nije obavijestila o prijavljenoj krađi.

Nije predato oružje

Predojević navodi da mu oružje nije predato prilikom preuzimanja dužnosti stečajnog upravnika te da njegovo postojanje nije navedeno u zapisnicima o primopredaji imovine.

- Meni to oružje nije prijavljeno - kazao je Predojević, dodajući da je od bivšeg rukovodstva više puta tražio kompletnu primopredaju objekta, imovine, dokumentacije i opreme.

Prema informacijama koje je objavila „Gerila“, ormar u kojem se nalazilo oružje navodno je prije dvadesetak dana otvarao jedan od bivših direktora, koji je tvrdio da u njemu ima svoje privatne stvari. Stečajni upravnik je rekao da je nakon saznanja o nestanku pištolja kontaktirao tu osobu i o svemu obavijestio policiju.

Policijska uprava Banja Luka trenutno preduzima mjere i radnje na rasvjetljavanju krivičnog djela teška krađa i pronalasku izvršioca.

Nepoznanica kad su pištolji nestali

Posebnu pažnju privlači činjenica da je riječ o većoj količini vatrenog oružja koje je bilo pohranjeno u objektu firme. Za sada nije poznato kada su tačno pištolji nestali niti ko je imao pristup prostoru u kojem su bili čuvani.

Istraga bi trebala dati odgovor na ključna pitanja – ko je uzeo oružje, kada je ono nestalo i gdje se 13 pištolja trenutno nalazi.

KRAĐA # ORUŽJE # BANJA LUKA # BIH

Dodajte Avaz.ba u omiljene izvore na Google-u.

PRIKAŽI KOMENTARE

Vezane vijesti

RADILI KAO BROJAČI NOVCA
U Berlinu osuđena dva brata i rođak, porijeklom iz BiH: Ukrali 5,3 miliona eura iz firme za transport novca

ŠVICARSKA
Poštanski kurir bit će deportovan u BiH zbog krađe "teške" 100.000 franaka

Više s weba

ISLA
Ako prepoznaješ ove simptome, muči te alergija, a ne prehlada!

AVAZ
Sin Vedrane Rudan ostao bez nasljedstva: Evo čime se bavi i kako se oglašavao tokom majčine bolesti

ISLA
Suvo grlo i suvi kašalj zbog alergije, iako uzimaš antihistaminike?

AVAZ
Niko nije vjerovao u njih: Danas im je rod unaprijed rasprodat

AKUSOLI
Išijas nije uzrokovan diskus hernijom. Upoznajte pravog neprijatelja išijasa

AVAZ
Pupovac: Palili su po selima koja su većinski hrvatska i većinski srpska

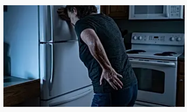

AKUSOLI
Mislite da diskus izaziva vaš išijas? Moguće je da grešite

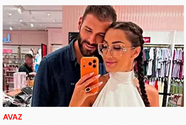

AVAZ
Prevario ženu i napravio dijete drugoj: Pjevač nakon skandala pokazao trudnu djevojku

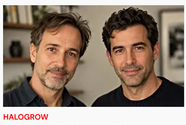

HALOGROW
Najveća greška koju muškarci prave kada primete da im se kosa proređuje

by Taboola

Popularno

KOMENTAR DANA 4 H 17 MIN
Mama, uspio sam u životu

KRALJEVO 1 H 31 MIN
Zakupio 3 hotela, neprekidno ga čuva osiguranje: Dino Merlin sletjet će na binu

ZMAJ SE VRAĆA 10 H 55 MIN
Sergej Barbarez dočekao odlične vijesti iz Francuske

UZNEMIRUJUĆE 3 H 51 MIN
Video | Ben-Gvir pokazao mjesto za vješanje Palestinaca: Izrael gradi kompleks za izvršenje smrtnih kazni

MLADI ZMAJ 2 H 40 MIN
Bajraktarević napušta PSV, interes pokazala tri evropska kluba

"AVAZ" SAZNAJE 1 H 3 MIN
Invalida iz Kaknja Nihada Obraliju napali psi lutalice: Pao u korito rijeke i nakon nekoliko dana preminuo

NAFTA PREVEZENA OMANSKOM 1 H 24 MIN

Vlasnik autorskih prava © avaz-roto press d.o.o. ISSN 1840-3522. Zabranjeno preuzimanje sadržaja bez dozvole izdavača.