USK

Na području Bihaća, Posušja i Foče spriječeno krijumčarenje migranata

Published prije 16 sati on 17. Februara 2025.
By **Bella**

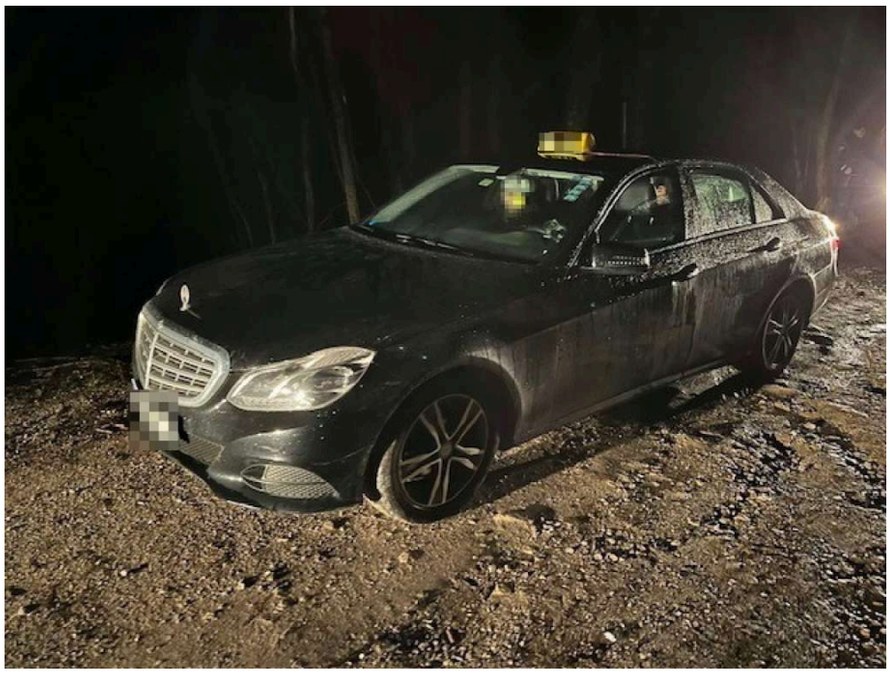

Share Post Share

Pripadnici Jedinice granične policije Bosne i Hercegovine Izačić u petak su na području Bihaća lišili slobode trojicu državljana BiH koji se dovode u vezu s kaznenim djelima 'Krijumčarenje osoba' i 'Nedozvoljeno držanje oružja ili eksplozivnih materija'.

Prethodno, pripadnici ove jedinice su otkrili jednog bh. državljanina kako u vozilu Mercedes, bh. nacionalnih oznaka, krijumčari šest stranih državljana, tri državljana Republike Turske i tri državljana Afganistana, na području Plješevice, priopćeno je u ponedjeljak iz GP BiH.

Daljnjim radom, prema uputama dežurnog tužitelja Tužiteljstva BiH i suca za prethodni postupak Suda BiH, u suradnji s pripadnicima Službe za poslove sa strancima BiH, izvršen je pregled i pretres dva objekta na području Bihaća koja koriste dvojica bh. državljana koji se dovode u vezu s navedenim krijumčarenjem, navodi se.

Tom prilikom u privatnim objektima pronađeno je sedam državljana R. Turske i tri državljana Afganistana, kao i automatska puška, jedan okvir za municiju s 12 komada puščane municije, pakovanje s 65 komada puščane municije, šest pasoša R. Turske, jedna putovnica, osobna karta i dozvola boravka Republike Italije te određena količina novca.

ADVERTISEMENT

Само 2 капи ће вратити слух за 99% у било ком узрасту! Јутрос сам бацио свој слушни апарат захваљујући овом трику...

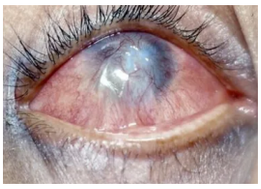

„Уништава" катаракту и глауком за 3 дана и обнавља вид за 102%. Добро овлажите очи пре него што одете у кревет

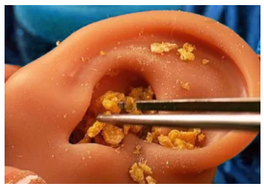

Чепови од воска ће искочити сами! И слух ће вам бити исти као са 20 година! Помоћи ће стара бакина метода...

Шта учинити када вас боли глава, зуји у ушима и слабо чујете? Ово су главни знакови губитка слуха!!

Слух се може вратити за 6 дана за 99%! Једноставно средство ће помоћи, а зове се..

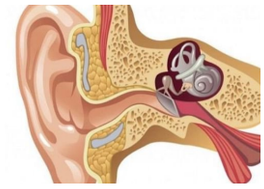

Gluhoća neće doći, a tinitus će proći za sat vremena. Zapišite recept koji će vam stvarno pomoći...

loading...

ADVERTISEMENT

NAJNOVIJE NAJČITANIJE

CAZIN / prije 6 minuta
Cazin – Inkluzija u fokusu: Osnovna škola Lejla Hairlahović – Hušić

SPORT / prije 12 minuta
Đoković oduševio domaćine turnira: "Merhaba, inšallah, elhamdulillah" (VIDEO)

BIH / prije 25 minuta
Vlast u RS prijeti radikalnim odlukama ako Dodika osude: 'Nećemo ostati nijemi'

SVIJET / ZANIMLJIVOSTI / prije 32 minute
VIDEO Židov u SAD-u ispalio 17 metaka na dvojicu Izraelaca, mislio da su Palestinci

USK / prije 36 minuta
Nakon napada u Bosanskoj Krupi: Utvrđeni sigurnosni propusti, policijski objekti se pokrivaju videonadzorom

USK / prije 42 minute
Minimalac ili uhljebljavanje? – Računi za komunalno u Bihaću skoro duplo skuplji, građani ogorčeni

SVIJET / ZANIMLJIVOSTI / prije 50 minuta
Žestoka poruka Dodiku iz Srbije: 'Ova teleća glava je došla u Srbiju i našu djecu zove smradovima...'

USK / prije 58 minuta
Nakon višemjesečne potrage uhapšen Dževad Kovačević zvani Duša iz Velike Kladuše

CAZIN / prije 12 sati
RK "Cepelin" Cazin otvorio drugi dio sezone uvjerljivom pobjedom!

MAGAZIN / prije 13 sati
Najveća zabilježena prometna gužva ikad

Nakon što su trojica bh. državljana ispitana u svojstvu osumnjičenih i krijumčareni migranti u svojstvu svjedoka, daljnji rad nad krijumčarenim stranim državljanima preuzeli su pripadnici Službe za poslove sa strancima BiH.

Pripadnici Jedinice GPBiH Izačić će protiv trojice bh. državljana dostaviti Izvješće o počinjenim kaznenim djelima Tužiteljstvu BiH.

Istoga dana, pripadnici Jedinice GPBiH Gorica su na području Posušja spriječili krijumčarenje šest državljana R. Turske, koje je krijumčario državljanin BiH u vozilu Citroen, bh. nacionalnih oznaka.

Prema naredbi dežurnog tužitelja Tužilaštva BiH protiv osumnjičenog bh. državljanina bit će dostavljeno Izvješće o počinjenim kaznenim djelima Krijumčarenje osoba i Sprečavanje službene osobe u vršenju službene radnje, budući da je pokušao pobjeći te se u više navrata oglušavao na naredbe policijskih službenika za zaustavljanje.

ADVERTISEMENT

Nakon što je stavljen pod kontrolu, ispitan je u svojstvu osumnjičenog, a privremeno su oduzeti vozilo i drugi dokazni materijali. Državljani R. Turske su prekršajno procesuirani u skladu sa Zakonom o strancima.

Uz navedeno, pripadnici Jedinice GPBiH Hum su istoga dana lišili slobode također dvojicu državljana BiH, nakon što su otkriveni u krijumčarenju 12 stranih državljana.

Krijumčarenje je otkriveno i prilikom nadzora državne granice i kontrolom dvaju putničkih motornih vozila, bh. nacionalnih oznaka, u graničnom pojasu na području Foče.

ADVERTISEMENT

Prema naredbi dežurnog tužitelja Tužiteljstva BiH, protiv osumnjičenih bh. državljana bit će dostavljeno Izvješće o počinjenom kaznenom djelu Krijumčarenje osoba, dok su vozila i drugi dokazni materijali privremeno oduzeti. Strani državljani nisu posjedovali identifikacijske dokumente, a u Upitnicima za migrante su izjavili da dolaze iz Egipta.

Budući da je utvrđeno da je svih 12 stranih državljana maloljetno, o događaju su obaviješteni službenici Centra za socijalni rad Foča koji su, uz pripadnike Službe za poslove sa strancima, nastavili daljnji rad na ovom slučaju, navodi se u priopćenju.

FENA

ADVERTISEMENT

Share Post Share

POVEZANE TEME: #BIHAĆ #GP IZAČIĆ #GRANIČNA POLICIJA BIH #KRIJUMČARENJE MIGRANATA #POSUŠJE

DON'T MISS
Zastupnici u Skupštini USK razmatrat će ukidanje odluke o povećanju plaća, inicijativu uputio zastupnik NES-a

UP NEXT
Nakon višemjesečne potrage uhapšen Dževad Kovačević zvani Duša iz Velike Kladuše

ADVERTISEMENT

MOŽDA ĆE VAS INTERESOVATI

Minimalac ili uhljebljavanje? – Računi za komunalno u Bihaću skoro duplo skuplji, građani ogorčeni

Bihać: Studenti Suad i Hadis razvijaju aplikaciju za povoljniju ishranu studenata

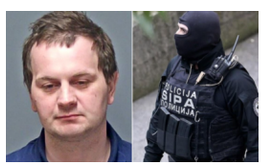
U BiH stigao i deportovani iz SAD-a Aladin Muminović iz Cazina, dočekeli ga pripadnici SIPA-e i Granične policije

Pao još jedan Cezarov saradnik: U Bihaću uhapšen hrvatski državljanin Niko Agatić. Kod njega pronađeno oko četiri kilograma kokaina!

"Pao" diler u Bihaću: Pronađena veća količina droge

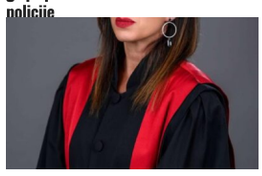
Bišćanka Jasmina Bešlagić kandidatkinja za sudiju Ustavnog suda BiH

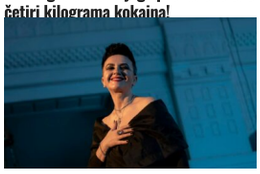
Bihać nestrpljivo iščekuje Amiru Medunjanin: 'Homeland' se traži sa svih strana

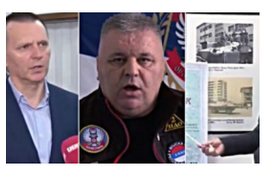
Pogledajte propagandu RTRS-a o "Februarskoj ofanzivi" na Bihać (VIDEO)

Migranti se sami vratili u Bihać, bilo im preskupo u Hrvatskoj

USK

Nakon napada u Bosanskoj Krupi: Utvrđeni sigurnosni propusti, policijski objekti se pokrivaju videonadzorom

Published prije 36 minuta on 18. Februara 2025.
By **Bella**

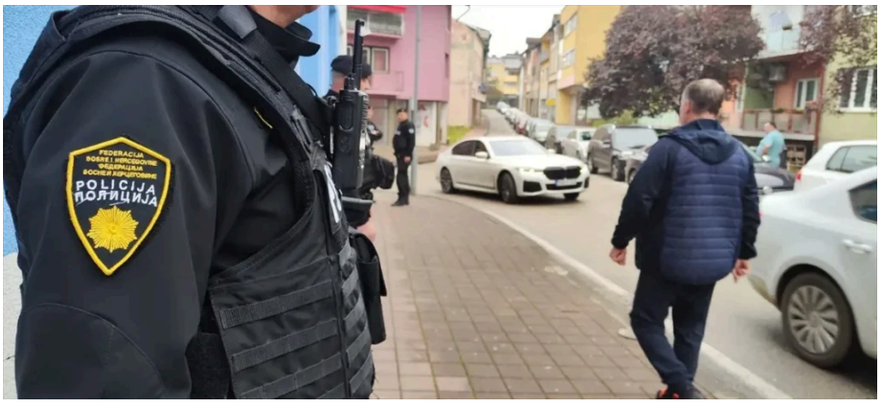

Share Post Share

U oktobru prošle godine Bosansku Krupu, ali i cijelu državu, zatekla je vijest da je maloljetnik iz tog grada "ušetao" u policijsku stanicu, nožem napao dvojicu dežurnih policajaca, jednog pritvom ubivši, dok je drugom nanio teške tjelesne povrede opasne po život.

Djelo je okarakterisano kao terorizam, maloljetnik je uhapšen i određen mu je pritvor, te se protiv njega vodi istraga u skladu sa Zakonom o postupanju sa maloljetnicima. Stoga ni detalji nisu poznati široj javnosti.

Ono što se nakon ovog tragičnog događaja nametnulo kao glavno pitanje je kako je moguće da je dijete od 14 godina uopće imalo priliku tako lako ući u policijsku stanicu i počiniti tako teško krivično djelo.

Iz Uprave policije MUP-a Unsko-sanskog kantona ranije je Faktoru rečeno da je Jedinica za profesionalne standarde odmah po nemilom događaju formirala predmet i preduzima radnje iz njihove nadležnosti.

Na naš upit šta je sve poduzeto i dokle je unutrašnja istraga u ovom slučaju, iz Uprave policije MUP-a Unsko-sanskog kantona su kazali da su odmah po zaprimanju prijave o napadu na PS Bosanska Krupa i

NASTAVI ČITATI

USK

Minimalac ili uhljebljavanje? - Računi za komunalno u Bihaću skoro duplo skuplji, građani ogorčeni

Published prije 42 minute on 18. Februara 2025.
By **Bella**

Javna preduzeća koja nisu na budžetskim jaslama dolaze u situaciju da zbog povećanja minimalca iznalaze načine da ostanu solventna

Najava poskupljenja odvoza komunalnog otpada za 64 posto, nakon čega će mjesečni računi građana umjesto dosadašnjih 11,95 biti povećani na 19,60 maraka, izazvala je negodovanje i polemike u Bihaću.

Najglasniji su oni koji tvrde da je suštinski razlog za povećanje računa planirano novo uhljebljivanje stranačkih podanika u Javno komunalno preduzeće Komrad. Činjenica je da je odluka o poskupljenju smeća bila razmatrana, pa povučena i u maju i junu prošle godine, a nezavisni vijećnik Safet Fatkić podsjeća da je to učinjeno jer je bila u pitanju izborna godina u kojoj su poskupljenja nepopularna.

NASTAVI ČITATI

USK

Nakon višemjesečne potrage uhapšen Dževad Kovačević zvani Duša iz Velike Kladuše

Published prije 58 minuta on 18. Februara 2025.
By **Bella**

U decembru prošle godine raspisana je međunarodna potjernica za Dževadom Kovačevićem, zvani Duša, (40) iz mjesta Kudići, općina Velika Kladuša.

Duša je danas uhapšen. To je potvrđeno iz MUP-a USK.

“Danas su policijski službenici Stanice Velika Kladuša lišili slobode 40-ogodišnjeg Dževada Kovačevića, iz mjesta Kudići, za kojim je bila raspisana međunarodna potjernica. Kovačević se tereti za izvršenje više krivičnih djela “Teška krađa” i “Krađa” na području Velike Kladuše i grada Cazina”, rečeno je u MUP-u USK.

ADVERTISEMENT

Podsjećamo, Općinski sud Velika Kladuša je raspisao međunarodnu potjernicu za Kovačevićem.

NASTAVI ČITATI

USK

Zastupnici u Skupštini USK razmatrat će ukidanje odluke o povećanju plaća, inicijativu uputio zastupnik NES-a

Published prije 18 sati on 17. Februara 2025.
By **Bella**

Zastupnici Skupštine Unsko-sanskog kantona (USK) razmatraju na današnjoj sjednici Nacrt zakona o komunalnim djelatnostima, a na dnevnom redu je i prijedlog imenovanja članova Vijeća nacionalnih manjina te planovi i programi rada nekoliko javnih ustanova tog kantona za tekuću godinu.

Tokom dijela sjednice posvećenog zastupničkim pitanjima, zastupnik Emir Dautović (NES) uputio je inicijativu za ukidanje odluke o povećanju plata izabranim dužnosnicima u kantonu.

“Naša primanja su već dovoljno visoka, a u trenutku kada mnogi građani teško žive, najmanje što možemo učiniti jeste da ne povećavamo vlastite plate. Vjerujem da bi poništenje ove odluke barem donekle vratilo povjerenje građana u institucije”, istakao je Dautović.

NASTAVI ČITATI

USK

Nastavak suđenja Mehemedu Vukaliću za trostruko ubistvo u Sanskom Mostu

Published prije 1 dan on 17. Februara 2025.
By **Bella**

U Kantonalnom sudu u Bihaću za sutra je najavljen nastavak suđenja Mehemedu Vukaliću, koji se tereti za krivična djela ubistva i nedozvoljenog držanja vatrenog oružja. Optužnica je podignuta nakon završene istrage Tužilaštva USK, koje je utvrdilo osnovanu sumnju da je Vukalić 21. augusta prošle godine, počinio trostruko ubistvo.

– Podsjetimo, Vukalić je tog dana u krvavom pohodu u Gimnaziji u Sanskom Mostu, pucavši iz automatske puške, ubio direktora škole Nijaza Halilovića, profesoricu engleskog Gordanu Midžan i sekretaricu Nisvetu Kljunić, a nakon toga pokušao presuditi i sebi. Potom se, zbog teških tjelesnih povreda, liječio u Univerzitetsko-kliničkom centru Banja Luka, nakon čega mu je određen pritvor.

Kantonalno Tužilaštvo je optužnicom predložilo ispitivanje nekoliko desetina svjedoka i šest

NASTAVI ČITATI

USK

Bogata krajiška historija: I Puškin je opjevao Stari grad Ključ

Published prije 1 dan on 17. Februara 2025.
By **Bella**

U okviru projekta “Krajiškim stazama kulturne baštine” u 2025. će biti uređena i kapija Unsko-sanskog kantona

Na 521 metar nadmorske visine, gdje rijeka Sana ulazi u stjenovitu klisuru Lubice i Želina, na lijevoj obali i na vrh stijena smješten je Stari grad Ključ, glavna turistička atrakcija istoimene općine.

Posljednju deceniju urađeno je mnogo manjih projekata na Starom gradu, od asfaltiranja, uređenja platoa, prekrivanja kula, postavljanje stolova, parkinga, uvođenje rasvjete i vode. Ipak, Ključani vjeruju da će 2025. godina biti presudna za obnovu Starog grada i iskorištavanje njegovog turističkog potencijala. Općina je dobila mladog načelnika Jasmina Musića, koji nema opoziciju. I sam premijer USK-a Nijaz Hušić obećava im bezuslovnu podršku, a izjavio je

NASTAVI ČITATI

NAJČITANIJE

CAZIN / prije 16 sati

Teška priča iz Cazina: Deterdžent, šampon i brašno su moja želja, djeci ne mogu pružiti osnovno

CAZIN / prije 22 sata

Cazin: Poledica stvara probleme vozačima, zastoji na pojedinim cestama

BIH / prije 22 sata

Stevandić: Svaka kuća će postati grb, himna i zastava RS-a, smeta im sve što je srpsko

BIH / prije 4 dana

U subotu dženaza ubijenoj Ineli Selimović i njenom sinu, u Kalesiji proglašen dan žalosti

SUKOB U UKRAJINI / prije 4 dana

Vance šokirao izjavom: Ako Putin ne bude pregovorao, možemo vojsku poslati

USK / prije 4 dana

Bišćanka Jasmina Bešlagić kandidatkinja za sudiju Ustavnog suda BiH

Copyright © 2023 MediaONE