OBAVLJEN UVIĐAJ

Muškarac izvršio samoubistvo u Gradačcu

Dežurna medicinka sestra Doma zdravlja Gradačac obratila se Policijskoj stanici Gradačac danas oko 16.40 sati i prijavila da su u navedenoj zdravstvenoj ustanovi zaprimili prijavu da je nepoznata osoba sebi nanijela povrede vatrenim oružjem

Ad. A.
prije 1 dan

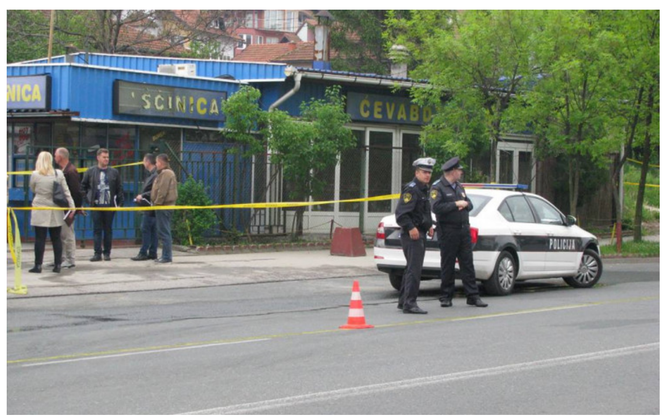

Policija obavila uviđaj

FOTO: ILUSTRACIJA

Muškarac čiji identitet nije saopćen izvršio je danas samoubistvo u Gradačcu.

Dežurna medicinka sestra Doma zdravlja Gradačac obratila se Policijskoj stanici Gradačac danas oko 16.40 sati i prijavila da su u navedenoj zdravstvenoj ustanovi zaprimili prijavu da je nepoznata osoba sebi nanijela povrede vatrenim oružjem, potvrdila je Amra Kapidžić portparol Uprave policije Ministarstva unutrašnjih poslova Tuzlanskog kantona.

Izlaskom policije na mjesto događaja pronađeno je tijelo muške osobe, a dežurni ljekar konstatirao je smrt.

O događaju je obaviješten dežurni tužilac, a na mjestu događaja su službenici PU Gradacac koji vrše uviđaj, i poduzimaju potrebne mjere i radnje u cilju utvrđivanja svih okolnosti događaja.

NAJNOVIJE NAJČITANIJE

sad SDA odgovorila Ruskoj ambasadi: O sudbini BiH odlučuju građani i bh. institucije

8 min Tenzije rastu: Je li prijateljstvu Jelene Karleuše i Marije Serifovic došao kraj?

10 min Objavljene strožije mjere za suzbijanje širenja zaraze koronavirusom

20 min Čelnici košarkaških saveza BiH, Hrvatske i Slovenije održali drugi sastanak o međusobnoj saradnji

21 min SBB BiH: NATO i EU su najviši civilizacijski dometi saradnje među državama i narodima

23 min Uznemirujući prizori iz "Pokopa": Nema kapaciteta za primanje umrlih

IZDVOJENO

Koga štiti discplinska tužiteljica: Istraga protiv Debevca traje već godinu

Pozivi na nova silovanja zbog podrške filmu "Quo vadis, Aida"?

Od danas počinje primjena novih mjera u KS: Zabrana kretanja, zatvaranje...

Više o temi Gradačac

AKCIJA MUP-A TK

Uhapšena dvojica reketaša: Od biznismena iz Gradačca pokušali iznuditi pola miliona maraka

17.03.2021 u 17:53

LJEPOTE BIH

Podijeli članak na

Marketing MonadPlug

Sie müssen Ihre Kleidung bereits wegwerfen, und es ist neu! Dann schnell...

Krampfadern verschwinden in 10 Tagen! Ohne Arzt und...

Endlich die richtige Creme für Ihr Gesicht

Geld sparen! Stoppen Sie die enormen Stromkosten, eine...

Befreien Sie sich von Parasiten und Magenproblemen

Komentari

Vlasnik autorskih prava Avaz-roto press d.o.o Sarajevo. ISSN 1840-3522.