Uprava policije

Uprava policije MUP TK - Uhapšeno pet osoba

03.09.2025

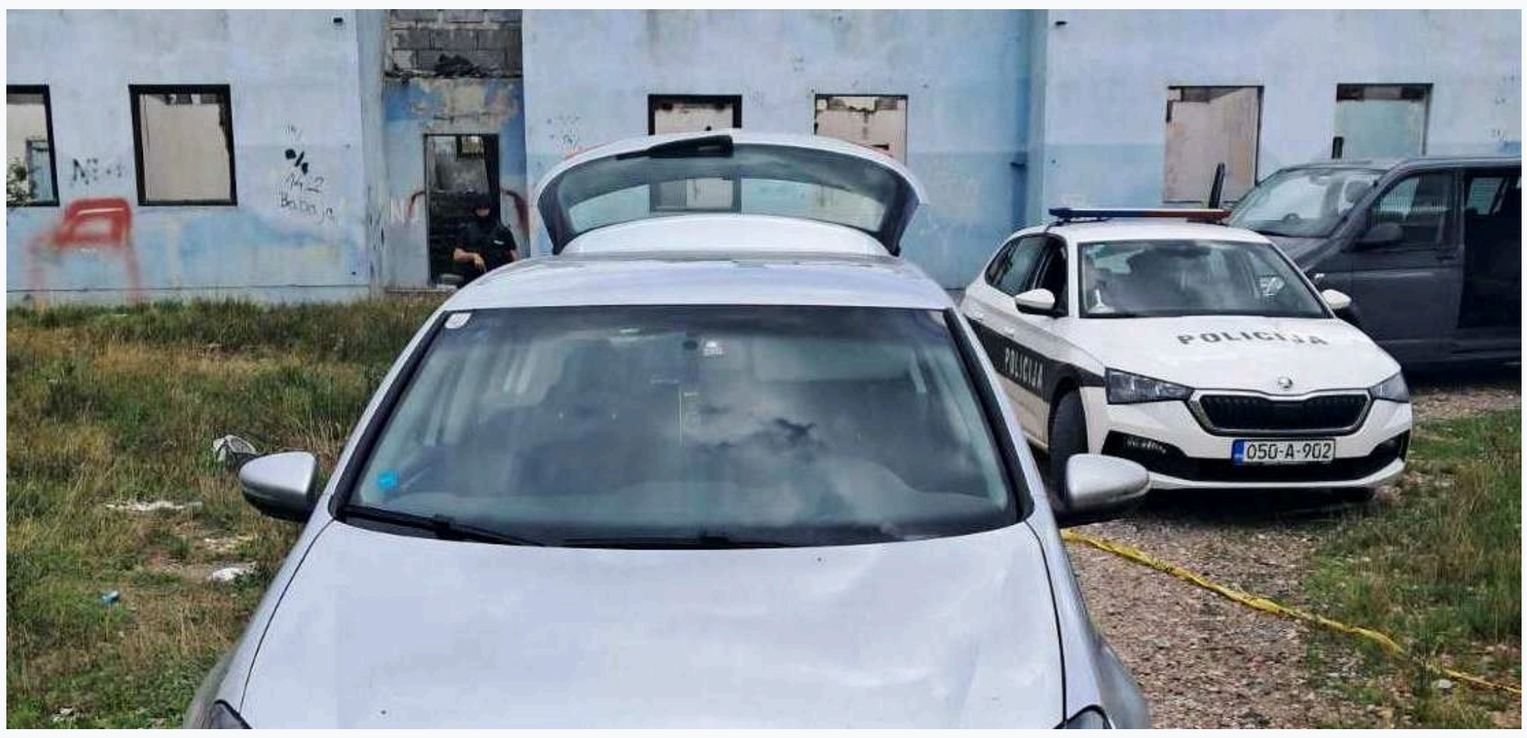

Dana, 3.9.2025. godine, u 7,10 sati, policijskoj stanici PS Zapad/PU Tuzla, prijavljeno je da je oko 7,00 sati uz prijetnju vatrenim oružjem od strane dva NN lica, iz objekta kockarnice u naselju Bukinje, grad Tuzla, prema navodima prijavitelja, otuđen iznos od oko 75.000,00 KM, nakon čega su se NN lica udaljila sa mjesta događaja.

Odmah po prijavi, na mjesto događaja upućeni su policijski službenici Uprave policije MUP TK-a, kojom prilikom je patrola policije PS Zapad potvrdila navode prijave, dok su istražitelji OKP PS Zapad, OKP PU Tuzla i Sektora kriminalističke policije Uprave policije MUP TK-a, uz asistenciju Tima za brze intervencije Jedinice policije za specijalnu podršku Uprave policije MUP TK-a poduzeli niz aktivnosti na pronalasku NN počinilaca prijavljenog krivičnog djela.

O događaju je upoznat dežurni tužilac Kantonalnog tužilaštva Tuzlanskog kantona, koji rukovodi istragom.

Prilikom poduzimanja aktivnosti na otkrivanju počinilaca, dokumentovanju i rasvjetljavanju okolnosti prijavljenog krivičnog djela, policijski službenici Uprave policije MUP TK-a, locirali su i pronašli vozilo, te i identifikovali lica koja se dovode u vezu sa počinjenjem ovog krivičnog djela, kao i predmete i tragove koji se dovode u vezu s istim, i to: automatsko oružje, novac i druge predmete za koji ze pretpostavlja da potiču iz počinjenja ovog krivičnog djela.

S tim u vezi, do sada oduzeta je sloboda 5 lica, koja su sprovedena u službene prostorije Uprave policije MUP TK-a, te je u toku kriminalistička obrada.

Istraga pod nadzorom i prema uputama tužioca se nastavlja.

NAJNOVIJE VIJESTI

PU Tuzla - obavijest o održavanju 13....

Uprava policije MUP TK - realizovane...

Uprava policije MUP TK - Pojačane aktivno...

Uprava policije MUP TK-a - saopštenje za...

PU Tuzla - obavijest o održavanju...

PU Gračanica - jednom licu oduzeta sloboda...

Javni poziv za dostavljanje pismenih ponuda...

PU Gradačac - radni sastanci sa predstavnicima...

Uprava policije MUP TK-a - tokom vikenda provede...

PU Tuzla - obavještenje o održavanju brdsk...

KRIMINALITET

RAD POLICIJE U ZAJEDNICI

VAŠA POLICIJA

122

kontakt@muptk.ba

KRIMOLOVCI

080 020 505

Copyright © 2025 Ministarstvo unutrašnjih poslova Tuzlanskog kantona | Web development by **Leftor**