ISTRAGA U TIJEKU

Ljubuški: Ukradeno više komada oružja iz poslovnice

Iz prodajnog prostora otuđen je veći broj komada vatrenog oružja različitih proizvođača i modela.

VIJESTI / CRNA KRONIKA | M.P | Bljesak.info | 24.10.2025. u 18:02

Ljubuški info / Kiwi sport

Tijekom noći s 23. na 24. listopada nepoznati počinitelj ili više njih počinili su kazneno djelo teške krađe provalivši u poslovniciu poduzeća "Kiwi Sport" d.o.o. u Ljubuškom.

Kako je za **Bljesak.info** potvrđeno iz MUP-a Zapadnohercegovačke županije, iz prodajnog prostora otuđen je veći broj komada vatrenog oružja različitih proizvođača i modela. Očevid na mjestu događaja obavili su policijski službenici PU Ljubuški.

O događaju je izviješteno Županijsko tužiteljstvo Zapadnohercegovačke županije, a policija intenzivno provodi sve potrebne mjere i radnje kako bi otkrila počinitelje i rasvijetlila okolnosti kaznenog djela.

Podsjetimo, Kiwi sport se i prošle godine našao na meti pljačkaša kada je u kolovozu prošle godine nepoznata osoba iz unutrašnjosti poslovnice otudila veći broj različitog vatrenog oružja nakon čega se udaljila u nepoznatom smjeru.

PROČITAJTE JOŠ
Teška krađa u Ljubuškom: Otuđena veća količina vatrenog oružja

TEŠKA KRAĐA | LJUBUŠKI | MUP ŽZH | ORUŽJE

Ostavite vaš komentar

This site is protected by reCAPTCHA and the Google Privacy Policy and Terms of Service apply.

POSTAVI KOMENTAR

SVI KOMENTARI (0)

NAJNOVIJE

1 STVARAJU SE GUŽVE
Tri osobe teško ozlijeđene u nesreći u Izačiću

2 OBUSTAVA PROMETA
Zbog nesreće zatvoren most između Višića i Gabele

3 DOK SE SVIJET ČUDI
Policija ima osumnjičene, dvojica uhićena zbog krađe nakita u Louvreu

4 DOŠLI DO "TEŠKIH TEMA"
Muškarac do smrti prebio čovjeka s kojim je pio

5 STRAVIČNA NESREĆA U NOVOM BEOGRADU
Audijem iz BiH usmrtio cijelu obitelj. Dječaku je bilo 10 godina

POVEZANO

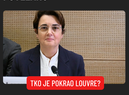

TKO JE POKRAO LOUVRE?
Direktorica Louvrea priznala propuste i podnijela ostavku nakon krađe dragulja vrijednih 88 milijuna eura

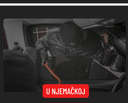

U NJEMAČKOJ
Dvojac iz BiH i Hrvatske optužen za 36 provala

INTERPOLOVA TJERALICA
Državljanin BiH uhićen zbog ubojstva u Nizozemskoj

IZDVOJENO

VIDEO | Mostarski kujundžija Saša čuva stoljetnu tradiciju koja izumire

Mostarski ugostitelji o zabrani pušenja: Lakše im se prilagoditi nego potpuno prestati pušiti

VIDEO | Kestenjar Četa otkriva zašto je cijena ove godine viša

Goodyear opet najbolji među testiranim zimskim gumama

Više iz rubrike

STVARAJU SE GUŽVE
Tri osobe teško ozlijeđene u nesreći u Izačiću

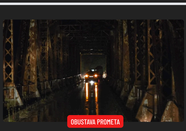

OBUSTAVA PROMETA
Zbog nesreće zatvoren most između Višića i Gabele

DOK SE SVIJET ČUDI
Policija ima osumnjičene, dvojica uhićena zbog krađe nakita u Louvreu

DOŠLI DO "TEŠKIH TEMA"
Muškarac do smrti prebio čovjeka s kojim je pio

STRAVIČNA NESREĆA U NOVOM BEOGRADU
Audijem iz BiH usmrtio cijelu obitelj. Dječaku je bilo 10 godina

"ŽIVE DEBELO IZNAD PROSJEKA"
Dubrovnik na nogama: Smrče se na svakom kutku!

SAMOUBOJSTVO?
Muškarac u Sarajevu skočio s hotela

HRVATSKE NAVIJAČKE SKUPINE
Nakon sukoba navijača Zrinjskog i Eintrachta: Bilo je desta fair playa s obje strane"

GOJE SI KIENO PO DVOME
Troje Njemačkih planinara našlo se u bujici, spasio ih HGSS

BLJESAK.TV

MOSTARSKI ZANATLIJA
VIDEO | Mostarski kujundžija Saša čuva stoljetnu tradiciju koja izumire

PODCAST IMAM IDEJU #90
Petar Desnica: Naše bicikle vozе Modrić i Ronaldo

KRUŽNI TOK
Slavko Zovko u Kružnom toku: Hrvatima prešiv "buduću Komisiju" treba jedan nestranački kandidat

RASTUĆI S DJECOM
Hrkanje nije bezazleno: neki ljudi tijekom sna ne dišu i do 20 minuta po satu

PREPORUČENI SADRŽAJ

Novi incident: Nijemci digli lovce i presreli ruski špijunski zrakoplov

VIDEO | Boković: Ne znam što klikne u glavi čovjeka pa pregazi drugu osobu

Pronađena tijela braće u dobi od tri i pet godina nakon poplava u Španjolskoj

Zelenski potvrdio: Prihvaćamo prijedlog za 30-dnevno primirje

Velež bez predsjednika: Kevelj podnio ostavku

Za 105.900 eura možete kupiti BMW iX Luke Modrića

Sva prava pridržana © Bljesak.info 2001-2025