PRETRES KONJIC BOMBA PIŠTOLJ

Vezane vijesti

Pretres i u Jablanici: Jedna osoba lišena slobode

Neum: U pretresu objekata pronađena velika količina naoružanja

Mjesto Grušća

Konjic: U pretresu kuće pronađene bombe, oružje i streljivo

Više komada oružja, uključujući i ručne bombe, pronađeno je u mjestu Grušća.

Vijesti / Crna Kronika | 30. 01. 2025. u 09:11 Bljesak.info

Tekst članka se nastavlja ispod banera

Dvije ručne bombe, jedan improvizovani pištolj sa okvirom i 5 komada metaka te zatvarač sa okidačem od nepoznatog vatrenog oružja pronađeni su u pretresu kuće kod Konjica.

MUP HNŽ navodi kako su policijski djelatnici OKP PU Konjic u mjestu Grušća radeći na rasvjetljavanju kaznenog djela, a po usmenoj naredbi Općinskog suda Konjic, izvršili pretres kuće i pratećih objekata koje koristi M.B. (1992.).

Na toj lokaciji pronašli su navedeno naoružanje, a o svemu je upoznat tužitelj.

Web preporuke

Srbija u 13 godina ostala bez pola milijuna stanovnika

Pretvorite svoju stolicu u presto udobnosti sa...

Evo kada naši susjedi igraju finale Svjetskog prvenstva

Kakav "jastučić" vi koristite?

Preporučuje ContentExchange

0

https://bljesak.info/vijesti

SUDAR ŽOVNICA FORD PREVRTANJE

Vezane vijesti

Teška prometna nesreća na Žovnici

Prometna nesreća na Žovnici

Prometna nesreća na Žovnici: Dječak i dalje u životnoj opasnosti

Prometna nesreća

FOTO: Žovnica: Ford završio na krovu

Uzroci nesreće za sada nisu poznati, a prema dostupnim informacijama, na mjestu nesreće bili su pripadnici MUP-a kao i hitne medicinske pomoći.

Vijesti / Crna Kronika | 30. 01. 2025. u 08:46 Bljesak.info

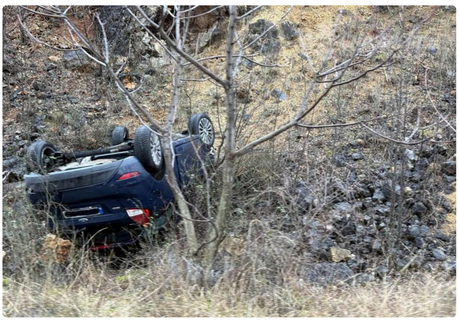

Foto: Bljesak.info / Ford na krovu

Osobni automobil marke Ford završio je na krovu u Žovnici, javlja reporter Bljeska.

Uzroci nesreće za sada nisu poznati, a prema dostupnim informacijama, na mjestu nesreće bili su pripadnici MUP-a kao i hitne medicinske pomoći.

Iz Operativnog centra MUP-a Hercegovačko-neretvanske županije kazali su nam kako za sada nemaju detalje o ovoj prometnoj nesreći.

Nije poznato ima li ozlijeđenih ni kako je došlo do prevrtanja vozila.

Više informacija bit će dostupno nakon službenog izvještaja policije.

0

https://bljesak.info/vijesti