AKCIJA

Kod 46-godišnjaka u Prozor-Rami pronađeni droga i oružje

M.B. je uhapšen i nad njim je provedena kriminalistička obrada

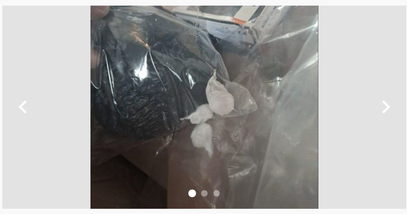

Dio izuzetih predmeta. *MUP HNK*

Piše: Meliha Smajkic
prije 4 sata 16 minuta

2

Zbog osnova sumnje da je počinio krivična djela „Neovlaštena proizvodnja i stavljanje u promet opojnih droga" iz čl. 238 st. 1 KZ F BiH, „Nedozvoljeno držanje oružja i eksplozivnih materija" iz čl. 371 st. 1 i „Neovlaštena nabava, držanje ili prodaja oružja ili bitnih dijelova za oružje" iz čl. 65 Zakona o oružju i municiji HNK jučer je u Prozor/Rami uhapšen M.B. (46), potvrđeno je iz MUP-a Hercegovačko-neretvanskog kantona.

Naime, postupajući po depeši Policijske uprave Široki Brijeg te po usmenoj naredbi Općinskog suda u Širokom Brijegu , a s ciljem pronalaska predmeta koji potiču iz krivičnog djela „Teška krađa" iz člana 287. stav 1. KZ F BiH, koje je pričinjeno na području Širokog Brijega, policijski službenici Policijske stanice Prozor/Rama, Odjeljenja kriminalističke policije PU Konjic i Odjeljenja kriminalističke policije PU Široki Brijeg, su tokom jučerašnjeg dana izvršili pretres porodične kuće i pratećih objekata M. B. u Prozor/Rami.

Nož koji kućni kuvari nazivaju „Svetlosnim mačem" u kuhinji

Matsato nož

Frustriran tupim noževima? Ovaj japanski dizajn privlači pažnju

Matsato Knives

by Taboola

Kako je jutros rečeno iz MUP-a HNK, izvršenim pretresom pronađene su i izuzete tri manje PVC prozirne folije u kojima se nalazi bijela praškasta materija koja asocira na opojnu drogu Speed, jedna veća PVC kesica u kojoj se nalazi bijela praškasta materija koja asocira na opojnu drogu Speed, jedna siva metalna kutijica s natpisom „Spanish seeds" u kojoj se nalazi bijela praškasta materija koja asocira na opojnu drogu Speed, jedna plastična slamčica dužine šest cm, pet grumenova zeljaste materije koja asocira na opojnu drogu Marihuana te jedna manja PVC prozirna folija u kojoj se nalazi bijela praškasta materija koja asocira na opojnu drogu Speed.

Također, pronađeni su mobilni telefon, digitalna vaga, pištolj marke M57, cal. 7,62 mm s okvirom s pet pripadajućih metaka u crnoj platnenoj futroli, mali platneni neseser s tragovima zeljaste materije koja asocira na opojnu drogu Marihuanu, puška M48A sa dva metka cal. 7,9 × 57 mm, jedna manja PVC vrećica s bijelom praškastom materijom koja asocira na opojnu drogu Speed, metalna siva kutija u kojoj se nalazi neutvrđena količina zeljaste materije koja asocira na opojnu drogu Marihuanu, PVC prozirna vrećica u kojoj se nalazi neutvrđena količina zeljaste materije koja asocira na opojnu drogu Marihuanu.

Uz to, policija je tokom pretresa pronašla i okvir za pušku s četiri komada malokalibarske municije, malokalibarsku pušku TORRO 22 s optikom i baterijom, zračnu pušku TYTAN bez serijskog broja s optičkim nišanom Theta Optics, digitalnu vagu, sedam okvira za automatsku pušku AK-47, 72 komada metaka 7,62 × 39 mm, te malu staklenku s 19 komada malokalibarskih metaka.

- Nad navedenim licem provedena je kriminalistička obrada, a dalje mjere i radnje poduzimaju se pod nadzorom postupajućeg tužioca Kantonalnog tužilaštva Mostar – Područni ured Konjic -naveli su iz MUP-a HNK.

DROGA # ORUŽJE # PROZOR-RAMA

PRIKAŽI KOMENTARE (2)

Vezane vijesti

PRETRESI NA ILIDŽI
Akcija MUP-a Kantona Sarajevo: Zaplijenjena droga i oružje

TUŽILAŠTVO KS
Predložen pritvor osumnjičenima za pokušaj ubistva na Kobiljoj Glavi

Marketing

M:TEL
Roming internet i putno osiguranje

M:TEL
Nova godina u m:tel-u donosi nove, niže cijene telefona

Više s weba

SLEEP SCIENCE JOURNAL
Najveća greška koju ljudi sa hroničnim bolom u vratu prave noću

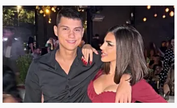

AVAZ
Svi bruje o trudnoći Ene Čolić, ona se oglasila i otkrila: "Opustili smo se"

THE HAIR JOURNAL
Skriveni hormon koji tajno sputava vaše folikule kose

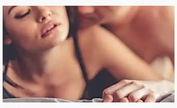

AVAZ
Poza o kojoj svaka žena sanja: Garantuje eksplozivan orgazam,a koljena klecaju od zadovoljstva

SLEEP SCIENCE JOURNAL
Satima sam se prevrtao u krevetu — onda je ova jednostavna metoda promenila moje noći

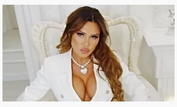

AVAZ
Stanija pokazala lice bez šminke: Svi su u šoku kako izgleda

THE HAIR JOURNAL
Najveća greška koju ljudi prave kada primete da im kosa proređuje

AVAZ
Zašto ruski protivzračni sistemi u Venecueli nisu reagovali na vrijeme

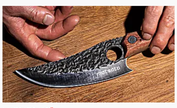

MATSATO NOŽ
Zašto hiljade prelaze na ovaj novi japanski kuhinjski nož

by Taboola

Popularno

PODLEGLA POVREDAMA 5 H 31 MIN
Preminula žena na koju je palo stablo u Sarajevu

UŽAS U SARAJEVU 3 H
Stablo palo na ženu i usmrtilo je kada je krenula na posao

KOMENTAR DANA 8 H 12 MIN
Pao Maduro - sjajno za BiH

KAŽU DA SU PREKRŠILI ZAKON 2 H 50 MIN
Košarac oduzeo dozvolu za proizvodnju bh. dronova u BNT-u

TUGA 4 H 43 MIN
Sutra dženaza nastradalom mladiću Seadu Jahiću iz Tuzle

IDE U TREBINJE 3 H 29 MIN
Vučić stigao u Mostar, dočekala ga Cvijanović

DOBRE VIJESTI 5 H 47 MIN
Danas počinje isplata decembarskih

Vlasnik autorskih prava © avaz-roto press d.o.o. ISSN 1840–3522. Zabranjeno preuzimanje sadržaja bez dozvole izdavača.